

Smart Nation

SINMA – Prevención y Monitoreo

- Sensores
- Aplicaciones móviles
- Dashboard (pantalla visual)
- Gis

Autoridad Nacional para
la Innovación Gubernamental

innovamos para ti

SINMA aplica

PARTICIPACION CIUDADANA

El ciudadano participa activamente ayudando a enriquecer las acciones de gobierno e impulsar y mejorar su vida (sus inquietudes, necesidades e intereses).

COLABORACION

Nuevos Apps con Participación de Emprendedores

DATOS ABIERTOS

Datos compartidos, utilizados y reutilizados

OPEN

Estándares abiertos, Formatos Abiertos, SW y HW Abiertos

INTEROPERABILIDAD

Servicios Web, Comités de Gobernanza

ESTÁNDARES

Organismo Gubernamental de Revisión y validación de Datos

¿POR QUÉ LA ERA SMART?

1. CALIDAD DE VIDA en el tráfico, transporte, agro, salud, riesgo, seguridad (delincuencia), otros
2. RESPONDE A LAS NECESIDADES DE LOS CIUDADANOS
3. EL CIUDADANO TOMA MEJORES DECISIONES COTIDIANAS
4. CIUDADES RESPONSIVE, EFICACES Y EFICIENTES : SE ADAPTA
5. MONITOREO DE SERVICIOS PÚBLICOS Y OPERACIONES: PROTECCIÓN, TRÁFICO, TRANSPORTE, AGUA, SALUD, SEGURIDAD ALIMENTARIA, otros
6. MANEJA Y EXPONE DATOS
7. SIMULADORES
8. DESARROLLO SOSTENIBLES Y PAÍS HABITABLES
9. PERMITE ESTABLECER PROCESOS CONTINUOS DE MEJORAMIENTO

COMPONENTES

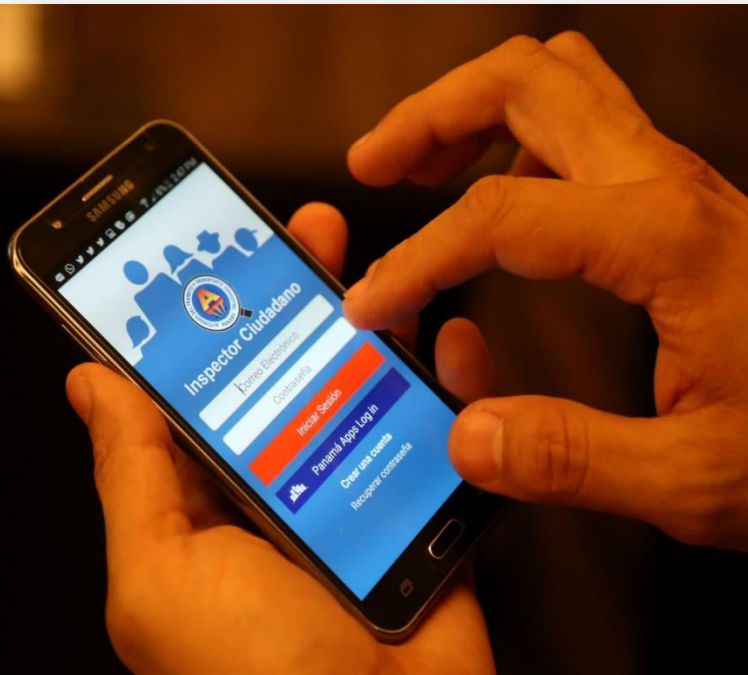

Aplicación Smart: Apps

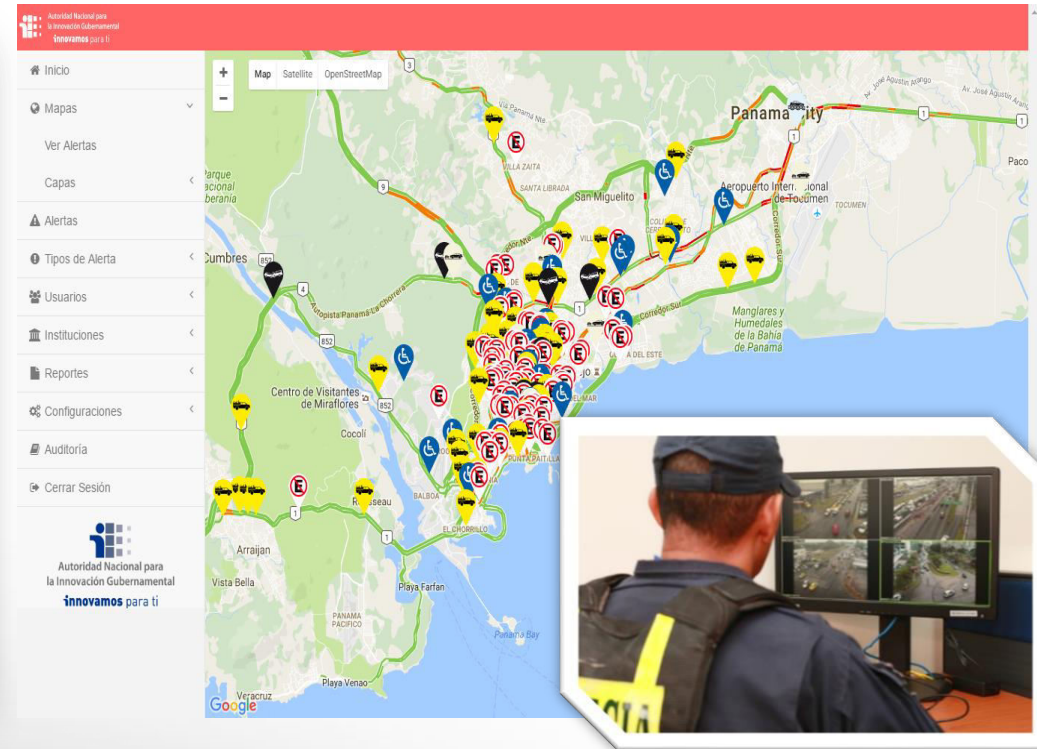

Plataforma y Dashboard

COMPONENTES

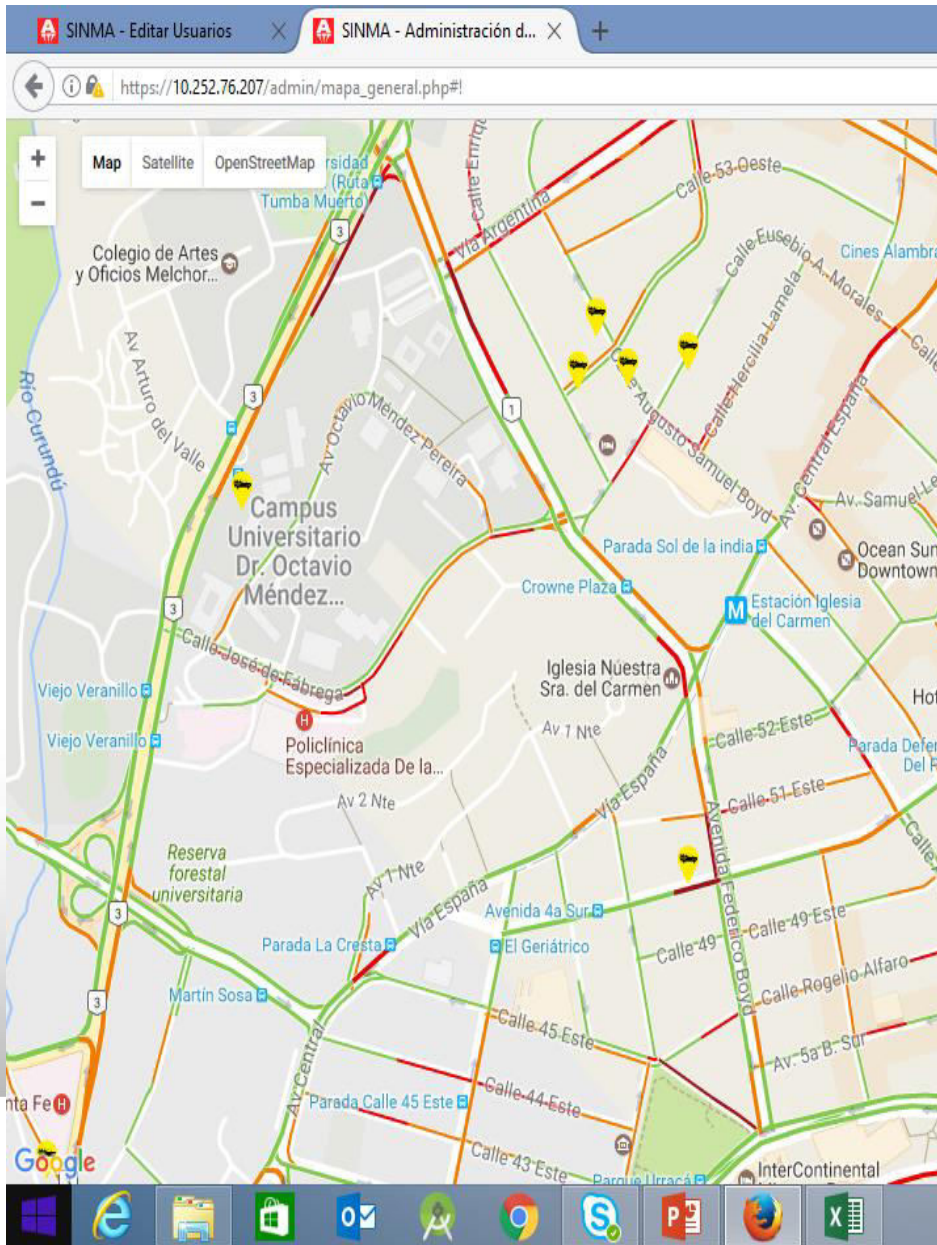

- GIS – CREA CAPAS
- CREA SERVICIOS WEB
- IMPORTA Y EXPORTA SERVICIOS WEB
- ANALISIS DE INFORMACIÓN
- TRÁFICO EN TIEMPO REAL
- RUTA MAS CERCANA
- INFORMA AL CIUDADANO

Movilidad Smart

- Registro de datos para crear su cuenta.

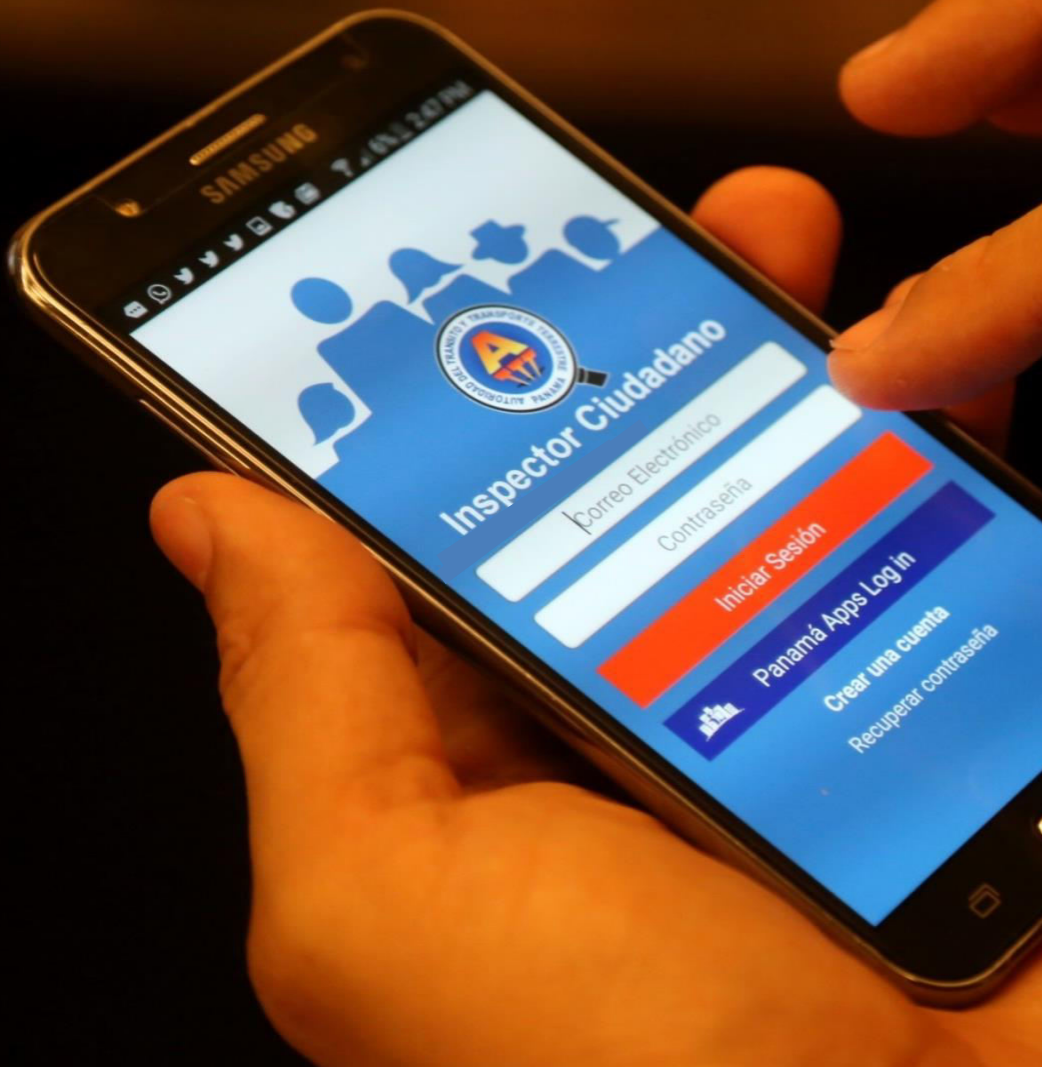

La Aplicación está diseñada para no ser usada mientras se conduce.

Si el Sistema detecta que el dispositivo se mueve **a más de 20km por hora**, envía el mensaje:

“La aplicación está inhabilitada al conducir, inténtele de nuevo cuando esté detenido”.

En caso de que el usuario no sea el conductor, puede seleccionar la opción **“COPILOTO”** y continúe con el proceso.

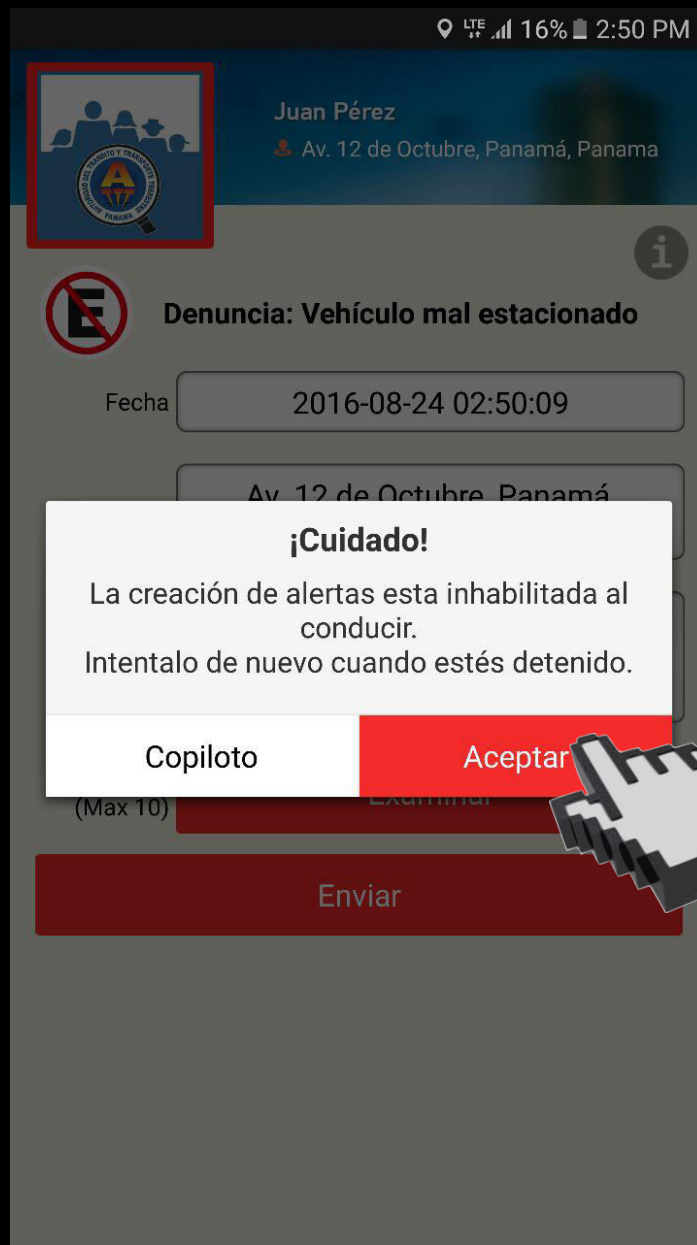

Juan Pérez

Calle 61 Este 61, Panamá, Panama

Seleccione la alerta o denuncia a realizar

Denuncia: Transporte público inseguro

Denuncia: Vehículo mal estacionado

Denuncia: Espacio para personas con discapacidad

Alerta: Objeto sobre la vía

Alerta: Colisión

LAS ALERTAS SE CONFIGURAN POR EL USUARIO ADMINISTRADOR DE LA INSTITUCION

Inundación
Derrumbes
Incendios
Hidrantes en mal estado

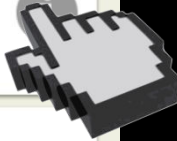

Miguel Yau

Calle 61 Este 61, Panamá, Panama

Denuncia: Vehículo mal estacionado

Reporta un vehículo mal estacionado, estacionado en un espacio prohibido o estacionado obstruyendo el flujo del tráfico.

Corresponde a la Infracción de Tránsito No. 64.

Se debe tomar un mínimo de 2 fotos en donde se muestre:

- La placa del vehículo
- El vehículo mal estacionado

Aceptar

**REVISE EL DETALLE Y
REQUERIMIENTO PARA SU
ALERTA O DENUNCIA**

APLICACIONES MÓVILES

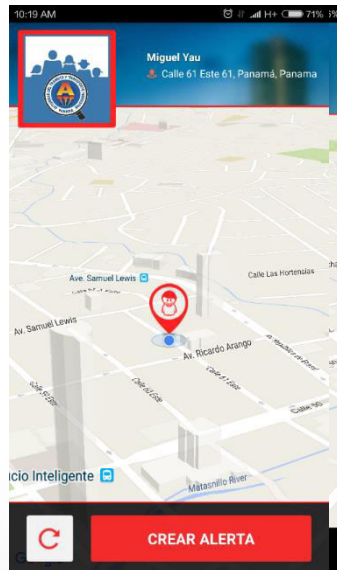

- Permiten generar **alertas geo-localizadas**
- Cada alerta contiene una descripción textual y capturas de **fotos, audio y videos**
- Las alertas son identificadas por una cuenta de usuario **validada**
- Los medios adjuntos se capturan en el **instante** y no es posible enviar medios previamente modificados

AL REALIZAR LA ALERTA O DENUNCIA, LA APLICACIÓN PERMITE ADJUNTAR **UNA O VARIAS FOTOS, VIDEO O NOTA DE VOZ**, ASÍ COMO LA **POSICIÓN GEO REFERENCIADA** QUE PERMITE CONOCER EL LUGAR EXACTO, DONDE SE LLEVÓ A CABO LA ALERTA O DENUNCIA

9:28 AM

📶 H+ 🔋 72%

Juan Pérez

📍 Calle 61 Este 61, Panamá, Panama

Denuncia: Vehículo...

Ubicación

Calle 61 Este 61, Panamá,
Panama

Descripción

Vehículo estacionado en línea amarilla frente a un letrero de prohibido estacionar bloqueando el flujo de tránsito.

Adjuntar (Max 10)

Examinar

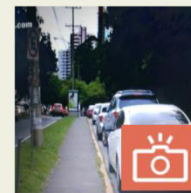

Crear Denuncia

RECIBIRÁ UN **CORREO ELECTRÓNICO** INDICÁNDOLE QUE SU ALERTA O DENUNCIA HA SIDO CREADA CORRECTAMENTE. AQUÍ RECIBIRÁ EL **NÚMERO DE LA ALERTA** PARA PODER DARLE SEGUIMIENTO.

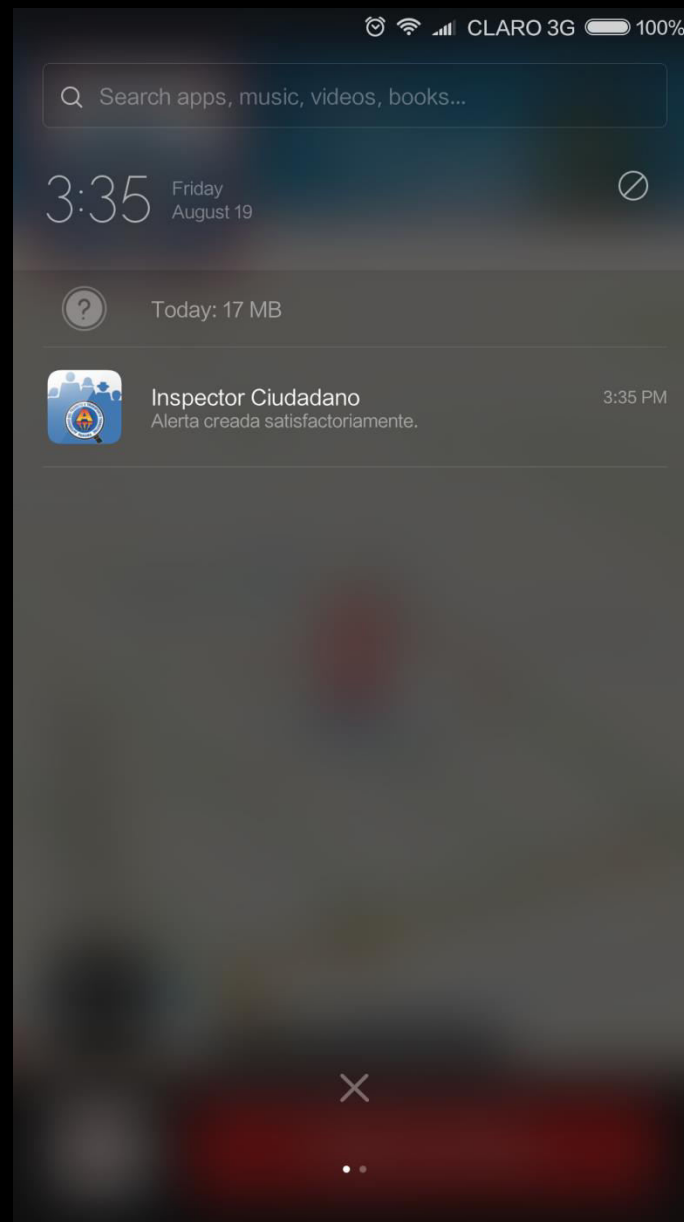

Inicio
Mapas
Ver Alertas
Capas
Alertas
Tipos de Alertas
Usuarios
Instituciones
Reserva
Configuración
Alertas
Centro de Sesión

SINMA

Sistema Nacional Centralizado para el Monitoreo y control de Alertas de los principales sectores estratégicos de PANAMÁ DIGITAL

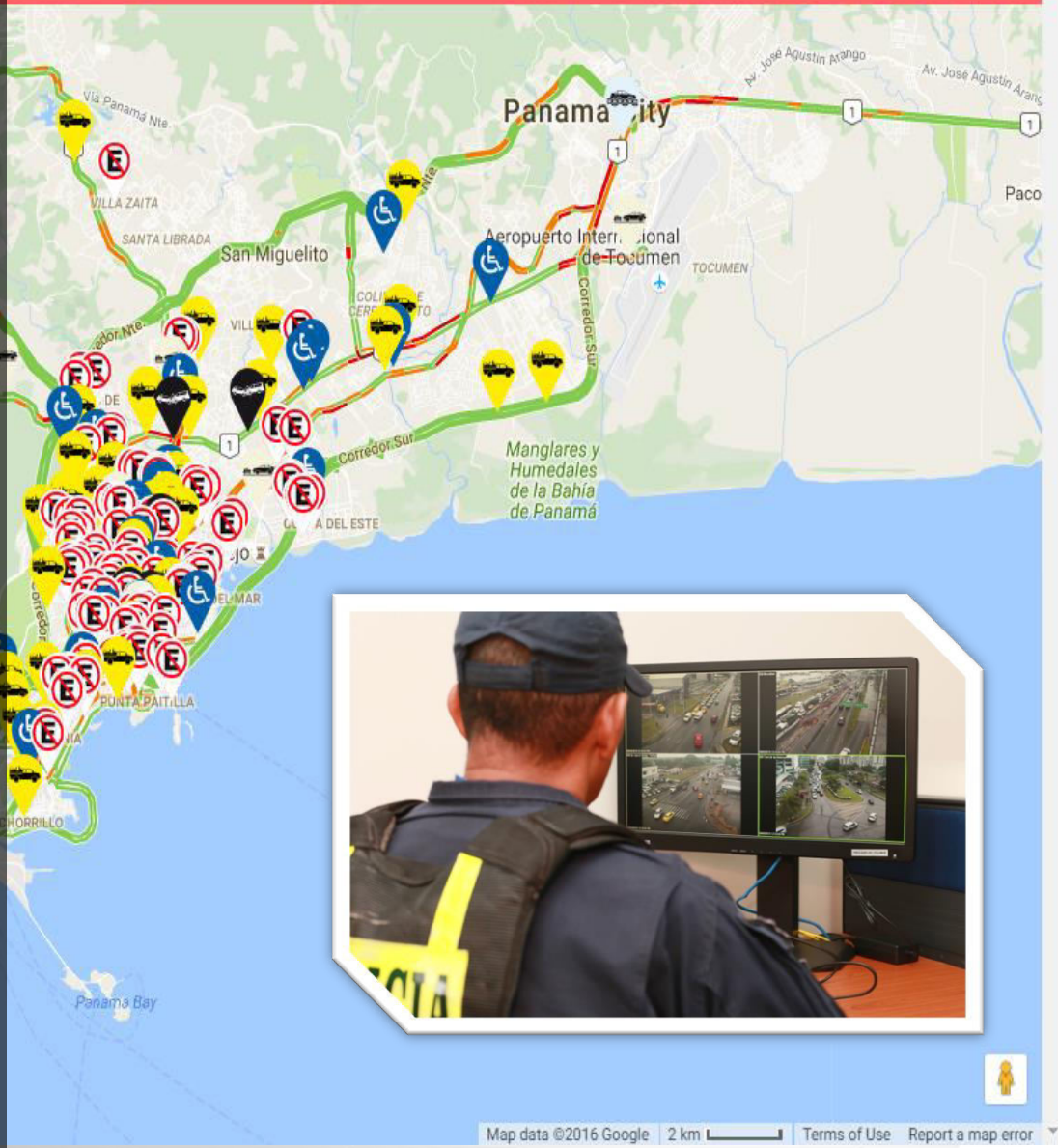

Panamá City
Aeropuerto Internacional de Tocumen
Manglares y Humedales de la Bahía de Panamá
Panama Bay

Map data ©2016 Google 2 km Terms of Use Report a map error

TABLERO DE CONTROL

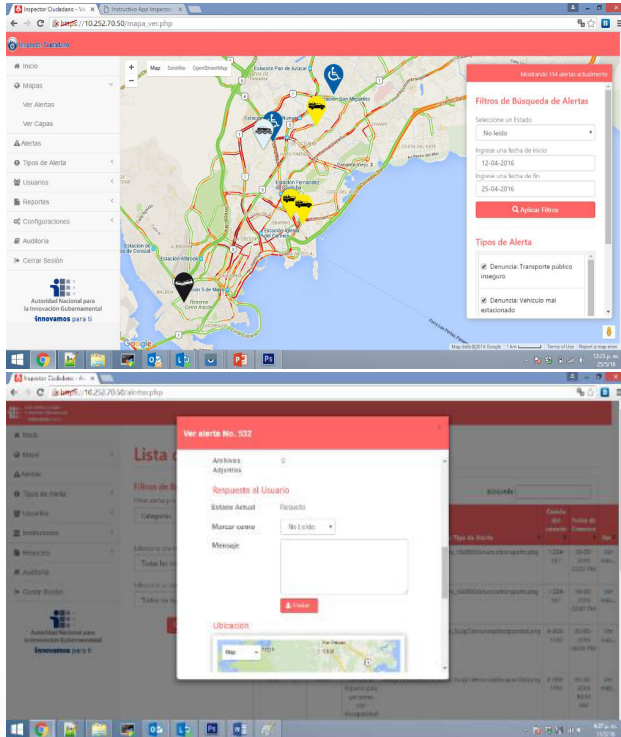

- Recibe en un **mapa** las alertas generadas desde las aplicaciones móviles
- Permite ver los datos adjuntos a la alerta y **dar respuesta** a ésta
- Permite configurar los **tipos de alerta** que estarán disponibles en la aplicación móvil
- Enlazado al **Hub Geoespacial** para integrar y generar capas de datos geoespaciales
- Soporta **múltiples instituciones** con sistemas de alerta independientes
- Posee: Generación de **reportes**, control de **permisos** de usuario, módulo de **auditoría**
- Permite crear **geocercas** para notificar a los apps **SINMA** usados por los ciudadanos.

Tablero de Control (Dashboard)

Categoría	Valor
Usuarios de Aplicación	11880
Superadministradores	6
Usuarios Institución	39
Usuarios Eliminados	79
Instituciones	4
Tipos de Alerta	19
Alertas	5563
Capas Creadas	2

The Windows taskbar at the bottom shows various application icons and the system clock indicating 3:44 p.m. on 28/3/17.

- Inicio
- Mapas
- Alertas
- Usuarios
- Instituciones
- Reportes
- Configuraciones
- Auditoría
- Cerrar Sesión

¡Bienvenido **Anabel!**

Hora del Servidor: 28 de marzo de 2017

Alertas en las últimas 24 horas: **34**

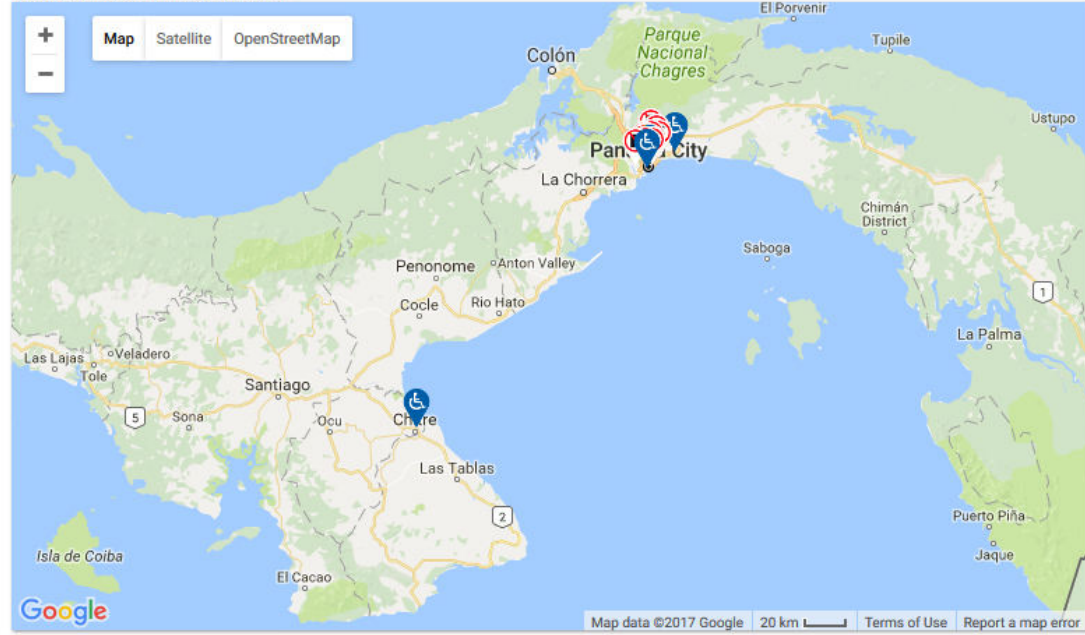

Estadísticas Generales

Usuarios de Aplicación	11880
Superadministradores	6
Usuarios Institución	39
Usuarios Eliminados	79
Instituciones	4
Tipos de Alerta	19
Alertas	5563
Capas Creadas	2

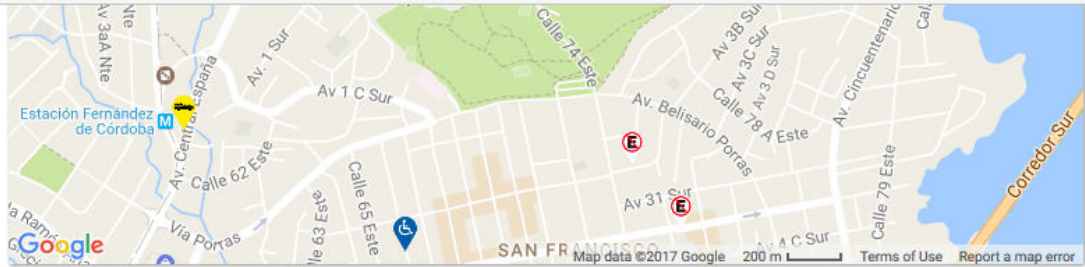

Capas Creadas 2

Mi actividad más reciente [Mi Perfil](#)

Login / Login: Correcto	hace unas segundos
Login / Login: Fallido (Contraseña Incorrecta)	hace unas segundos
Consultar / Usuarios	hace una hora
Consultar / Alertas	hace una hora
Login / Login: Correcto	hace una hora
Cerrar Sesión / Cerrar Sesión: Correcto	hace 4 días
Consultar / Alertas	hace 4 días
Consultar / Alertas	hace 4 días
Crear / Usuario: jose mendoza	hace 4 días
Consultar / Usuarios	hace 4 días

Gráficas

Total de alertas por estado

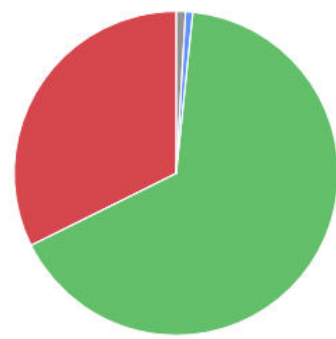

Total de Alertas por Categorías

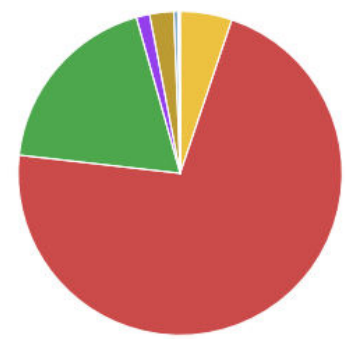

- Inicio
- Mapas
 - Ver Alertas
 - Capas
- Alertas
 - Tipos de Alerta
 - Usuarios
 - Instituciones
 - Reportes
 - Configuraciones
 - Auditoría
 - Cerrar Sesión

Autoridad Nacional para la Innovación Gubernamental
innovamos para ti

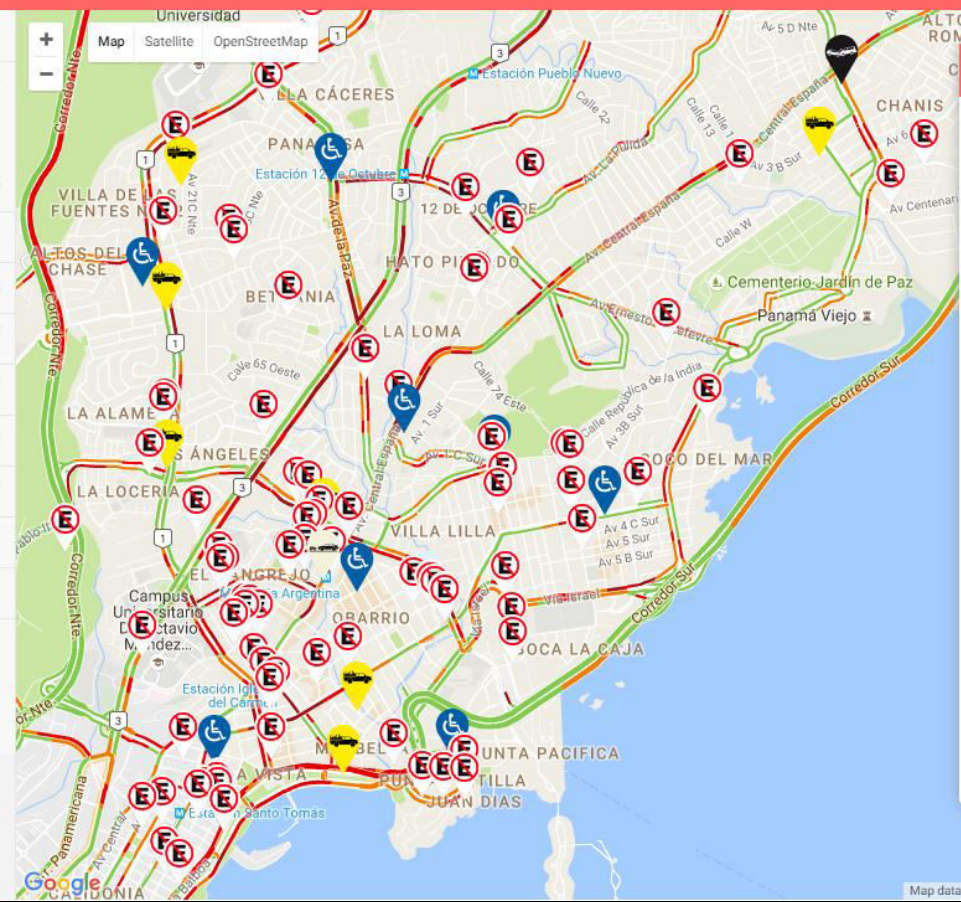

Mostrando 741 alertas actualmente

Tipos de Alerta

- Denuncia: Transporte público inseguro
- Denuncia: Vehículo mal estacionado
- Denuncia: Espacio para personas con discapacidad
- Objeto sobre la vía
- Colisión
- Inundación

Filtros de Búsqueda de Alertas

Seleccione un Estado

No leído

Ingrese una fecha de inicio y fin

30-04-2016 29-07-2016

TABLERO DE CONTROL DE ALERTAS

SINMA

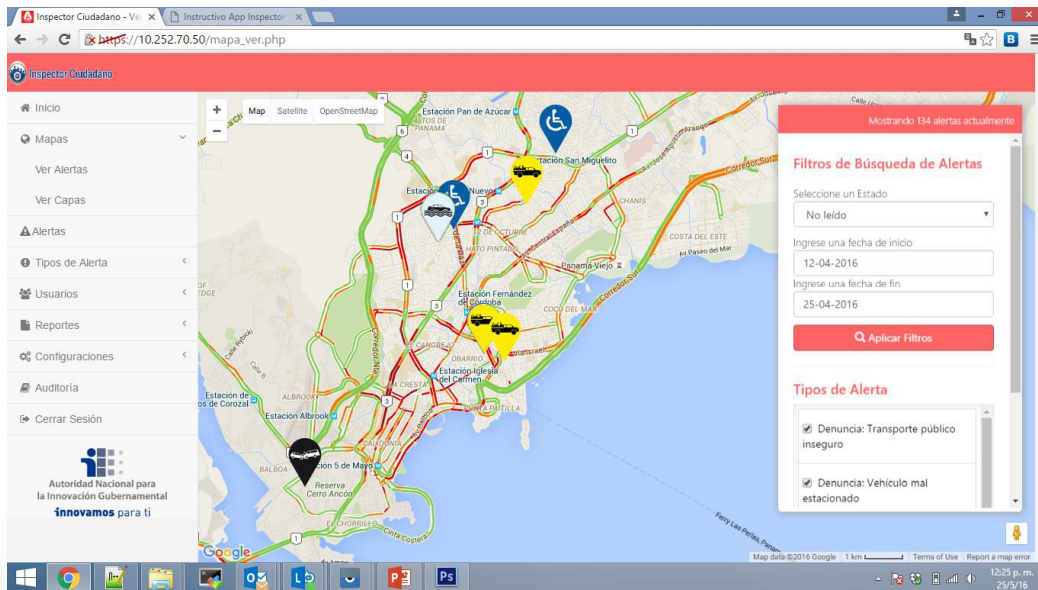

- Plataforma **multi-institucional** de generación y respuesta a alertas
- Se generan a través de **dispositivos móviles**
- Se reciben y responden a través del **Tablero de Control web**

Ver alerta No. 858 Imprimir

Información de la Alerta

No. de Alerta	858
Fecha de Creación	17-08-2016 06:13 PM
Categoría	Denuncia: Vehículo mal estacionado
Institución	ATTT
Descripción	Vehículo estacionado en línea amarilla frente a un letrero de prohibido estacionar bloqueando el flujo del tránsito.
Coordenadas de Ubicación (lat)	8.98744
Coordenadas de Ubicación (lon)	-79.5103
Archivos Adjuntos	1

Edición de la Alerta

Cambiar estado:

Escriba un mensaje a éste usuario (opcional):

Tipos de Alerta

- Denuncia: Transporte público inseguro
- Denuncia: Vehículo mal estacionado
- Denuncia: Espacio para personas con discapacidad
- Objeto sobre la vía
- Colisión
- Inundación

Filtros de Búsqueda de Alertas

Seleccione un Estado:

Ingrese una fecha de inicio y fin

DETALLE DE LA ALERTA RECIBIDA

Autoridad Nacional para la Innovación Gubernamental
innovamos para ti

Inicio
Mapas
Ver Alertas
Capas
Alertas
Tipos de Alerta
Usuarios
Instituciones
Reportes
Configuraciones
Auditoría
Cerrar Sesión

Autoridad Nacional para la Innovación Gubernamental
innovamos para ti

Ver alerta No. 858 Imprimir

Edición de la Alerta

Cambiar estado: En Proceso

Escriba un mensaje a éste usuario (opcional)

Buenas tardes ciudadano,
Hemos despachado una unidad al lugar del incidente. Le informaremos el resultado de la operación.
¡Muchas gracias por usar Inspector Ciudadano!

Actualizar Alerta

Adjuntos (Total de adjuntos: 3)

Ubicación

Mostrando 741 alertas actualmente

Tipos de Alerta

- Denuncia: Transporte público inseguro
- Denuncia: Vehículo mal estacionado
- Denuncia: Espacio para personas con discapacidad
- Objeto sobre la vía
- Colisión
- Inundación

Filtros de Búsqueda de Alertas

Seleccione un Estado

No leído

Ingrese una fecha de inicio y fin

30-04-2016 29-07-2016

Map data ©2016 Google 500 m Terms of Use Report a map error

MENSAJE ENVIADO POR EL SUPERVISOR DEL SISTEMA

- Inicio
- Mapas
- Alertas
- Tipos de Alerta
- Usuarios
- Instituciones
- Reportes
- Configuraciones
- Auditoría
- Cerrar Sesión

Alertas

Filtros de Búsqueda

Filtrar alertas por

Categorías

Seleccione una Institución

Todas las instituciones

Seleccione un tipo de alerta

Todos los tipos de alerta

Buscar

Mostrar 10 registros por página

Búsqueda:

# Alerta	Estado	Institución	Tipo de Alerta	Ícono de Tipo de Alerta	Fecha de Creación	Edición
883	No Leído	ATTT	Denuncia: Vehículo mal estacionado		18-08-2016 10:42 AM	Ver más...
882	No Leído	ATTT	Objeto sobre la vía		18-08-2016 09:33 AM	Ver más...
881	No Leído	ATTT	Denuncia: Vehículo mal estacionado		18-08-2016 09:31 AM	Ver más...
880	No Leído	ATTT	Denuncia: Vehículo mal estacionado		18-08-2016 09:21 AM	Ver más...
879	No Leído	ATTT	Denuncia: Vehículo mal estacionado		18-08-2016 09:21 AM	Ver más...
878	No Leído	ATTT	Denuncia: Espacio para personas con discapacidad		18-08-2016 08:41 AM	Ver más...
877	No Leído	ATTT	Denuncia: Espacio para personas con discapacidad		18-08-2016 08:04 AM	Ver más...
876	Resuelto	ATTT	Denuncia: Vehículo mal estacionado		18-08-2016 08:03 AM	Ver más...
875	Cancelado	ATTT	Denuncia: Transporte público inseguro		18-08-2016 07:28 AM	Ver más...
874	Resuelto	ATTT	Denuncia: Vehículo mal estacionado		18-08-2016 07:12 AM	Ver más...

Página 14 de 102

Anterior 1 ... 13 14 15 ... 102 Siguiente

PANEL DE ALERTAS RECIBIDAS POR EL SISTEMA

Listar Capas con Puntos y Polígonos

■ Detalles | ■ Mapa base

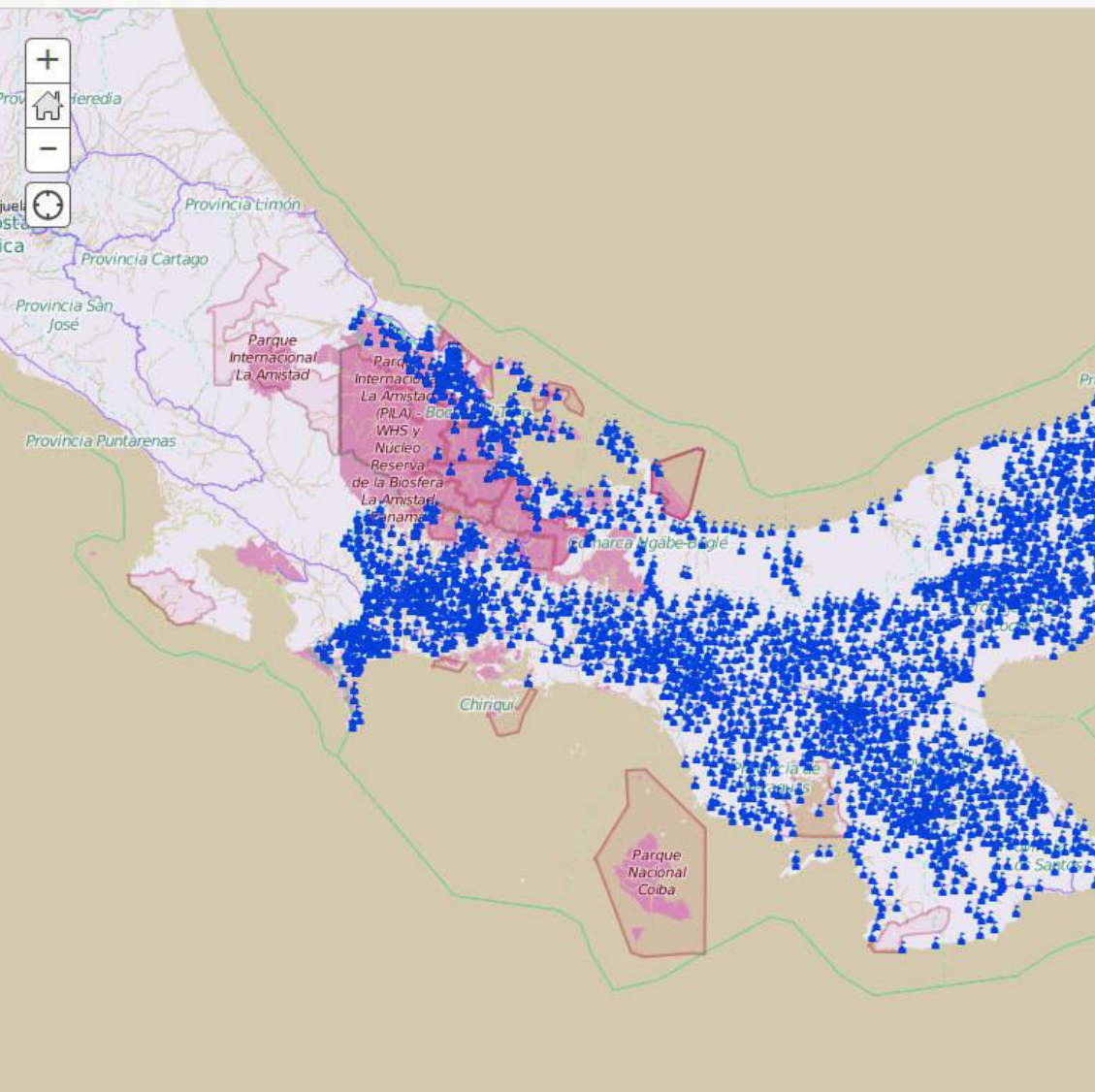

3,200 centros educativos georeferenciados que permiten mejorar el control y gestión del Sistema Educativo Nacional

Crear Capas con Puntos y Polígonos

Análisis de Información

Mapa | Satélite | OpenStreetMap

Ingresar Dirección

No se han encontrado alertas con los datos que ha especificado.

Panel de Edición

Alertas mostradas: 0
Obj. de capa mostrados: 2

Alertas | Capas

+ Importar Capa

Capa	Estado	Acciones
Torres RNI - ATTT	<input type="checkbox"/>	[Editar] [Eliminar]
Estadística 311 - ATTT	<input type="checkbox"/>	[Editar] [Eliminar]
mapa geologico - provincias - ATTT	<input type="checkbox"/>	[Editar] [Eliminar]
Senadis - ATTT	<input type="checkbox"/>	[Editar] [Eliminar]
Capa para exportacion - ATTT	<input type="checkbox"/>	[Editar] [Eliminar]
Provincias - ATTT	<input type="checkbox"/>	[Editar] [Eliminar]
Proyectos de saneamiento de agua - ATTT	<input type="checkbox"/>	[Editar] [Eliminar]
Capa de prueba: Objeto metro - ATTT	<input type="checkbox"/>	[Editar] [Eliminar]
Oficinas AIG - ATTT	<input checked="" type="checkbox"/>	[Editar] [Eliminar]

Información del Objeto

Tipo de Objeto Marcador

Nombre AIG - Balboa

Descripción Oficinas de CSIRT y del centro de investigación y desarrollo.

Autoridad Nacional para la Innovación Governamental

innovamos para ti

Selección de Capas de Información

- Mupa Parques - ATTT
- Torres RNI - ATTT
- Estadística 311 - ATTT
- mapa geologico - provincias - ATTT
- Senadis - ATTT
- Capa para exportacion - ATTT
- Provincias - ATTT
- Proyectos de saneamiento de agua - ATTT
- Oficinas AIG - ATTT

The interface also includes a navigation menu on the left with options like 'Inicio', 'Mapas', 'Capas', 'Alertas', and 'Reportes'. The top navigation bar shows 'Inspector Ciudadano' and a search bar for directions.

Añadir Capas de Información

Importar WS Panel:

- Información de la Capa:**
 - Ícono:  Cambiar
 - Nombre: (Caracteres restantes: 81)
 - URL: (Caracteres restantes: 41)
 - Descripción: (Caracteres restantes: 1952)
 - Frecuencia / Actualización: (segundos)
 - Formato: geoJSON, WFS, WMS
- Apariencia de los Objetos:**
 - Marcadores:  Cambiar
 - Polígonos: Color de Borde (dropdown), Color de Relleno (dropdown), Opacidad de Borde (dropdown)
-

Panel de Edición Panel:

- Alertas mostradas: 0
- Obj. de capa mostrados: 0
- Alertas:
- Capas:
-
- Lista de capas:
 - Torres RNI - ATTT
 - Estadística 311 - ATTT
 - mapa geologico - provincias - ATTT
 - Senadis - ATTT
 - Capa para exportacion - ATTT
 - Provincias - ATTT
 - Proyectos de saneamiento de agua - ATTT
 - Capa de prueba: Objeto metro - ATTT
 - Oficinas AIG - ATTT

Saneamiento de Agua

Información del Objeto

Tipo de Objeto	Webservice
Nombre	(WS) Objeto de Proyectos de saneamiento de agua
Descripción	
FID	5
CODIGO	PO-000075-012785.000
ACTIVIDAD	6
SECTOR	10
REP_ELEME	5
DESC_ELEME	1
codprov	8
coddistrit	804
codcorreg	80402
codlugpob	80402002
FOTO	assets/images/MEF_FOTOS/NDj
CSINIP	12785
ENTIDAD	IDAAN
XI	622613.9983
YI	951654.5054
Longitudel	-79.885697
Latitudel	8.607655
CSINIP_og	0

Cruce de Información

- Inicio
- Mapas
- Capas
- Alertas
- Tipos de Alerta
- Usuarios
- Reportes
- Configuraciones
- Auditoría
- Cerrar Sesión

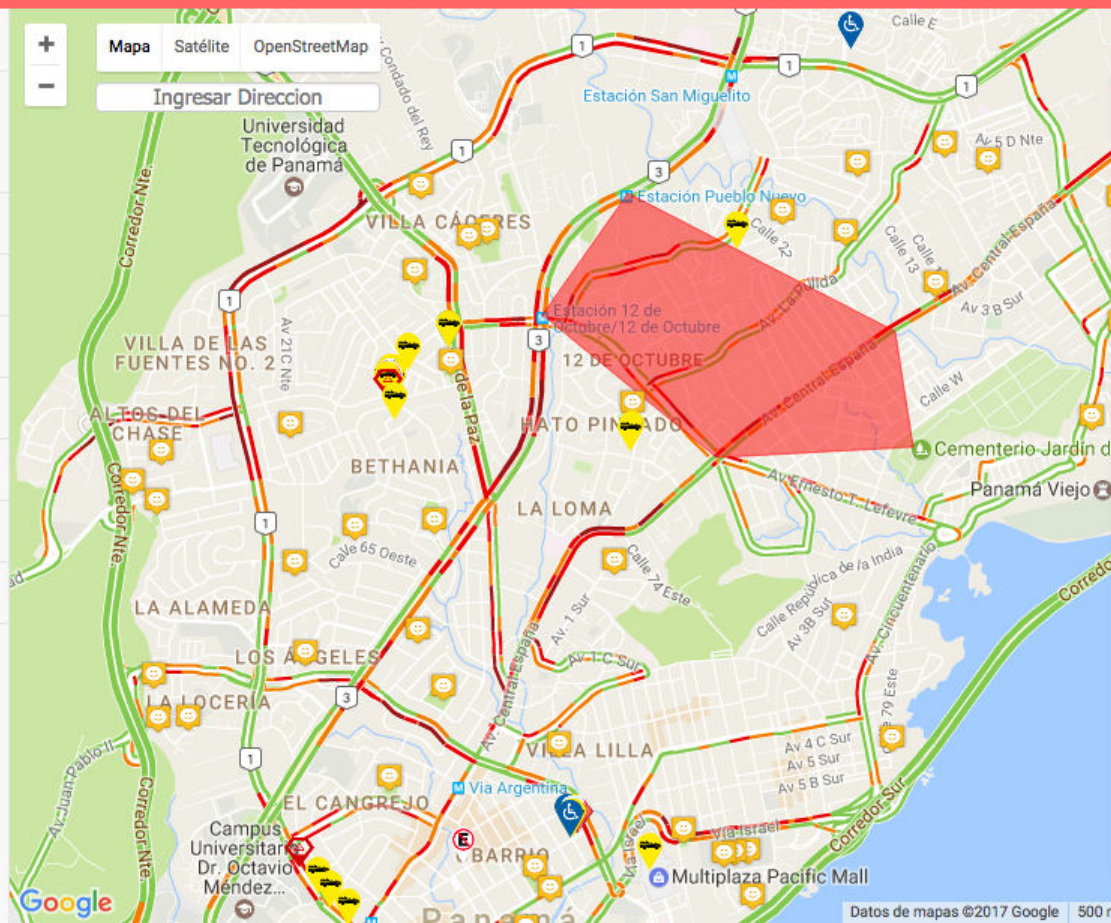

Panel de Edición

Alertas mostradas: 269
Obj. de capa mostrados: 168

Alertas Capas
+ Crear Tipo de Alerta

Lista de Tipos de Alerta

- Alerta: Inundación - ATTT
- Pánico - ATTT
- cat prueba - ATTT
- ff - ATTT

Filtros de Búsqueda de Alertas

Estados

- No leído
- En Proceso
- Resuelto
- Cancelado

Rango de Fechas

01-12-2017 hasta 24-12-2017

ID de alerta 543

- Inicio
- Mapas
- Capas
- Alertas
- Tipos de Alerta
- Usuarios
- Reportes
- Configuraciones
- Auditoría
- Cerrar Sesión

Map interface showing a map of Panama with various layers and markers. A 'Map' button is visible at the top left of the map area.

Importar WS

Información de la Capa

Ícono [Cambiar](#)

Nombre

URL

Descripción

Frecuencia / Actualización (segundos)

Formato

Apariencia de los Objetos

Marcadores [Cambiar](#)

Poligonos

Color de Borde

Color de Relleno

Opacidad de Borde

[Guardar Capa](#)

Panel de Edición

Alertas mostradas: 287

Obj. de capa mostrados: 0

[Alertas](#) [Capas](#)

[+ Importar Capa](#)

- test - ATTT [✖](#)

Map Satellite OpenStreetMap

Ingresar Dirección

Panel de Ed

Alertas mostrada

Calculadora de Distancias

- Unnamed Road, Panamá, Panama
- 📍 Calle Camino Real Naranjal, Panamá, Pa...
[More options](#)

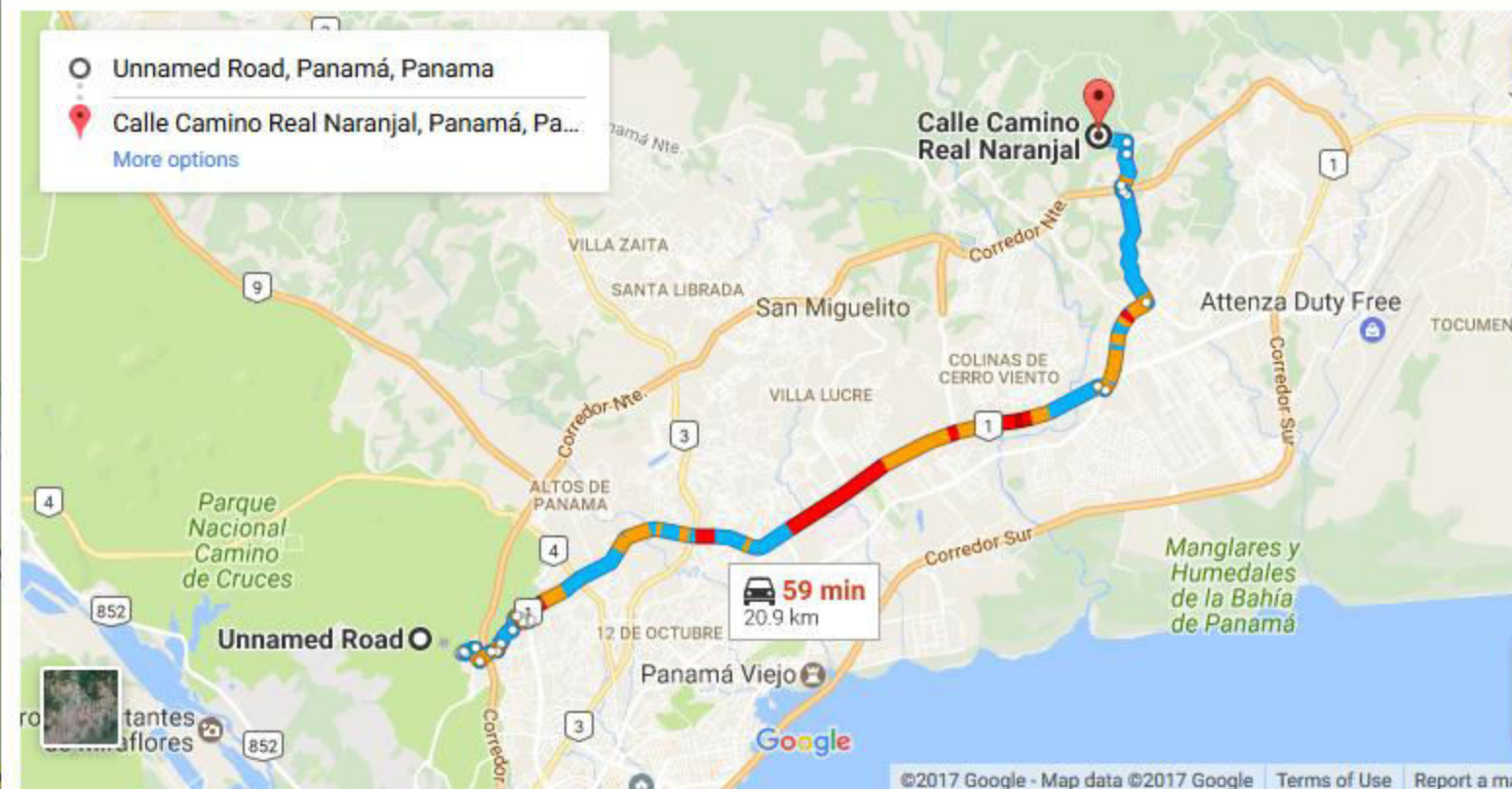

Destino [Lista] Quitar
Trazar Ruta

ID de alerta

SINMA - Editar Usuarios SINMA - Administración d... +

https://10.252.76.207/admin/mapa_general.php#! Search

Map Satellite OpenStreetMap

Map data ©2017 Google 100 m Terms of Use Report a map error

3:09 p. m. 28/3/17

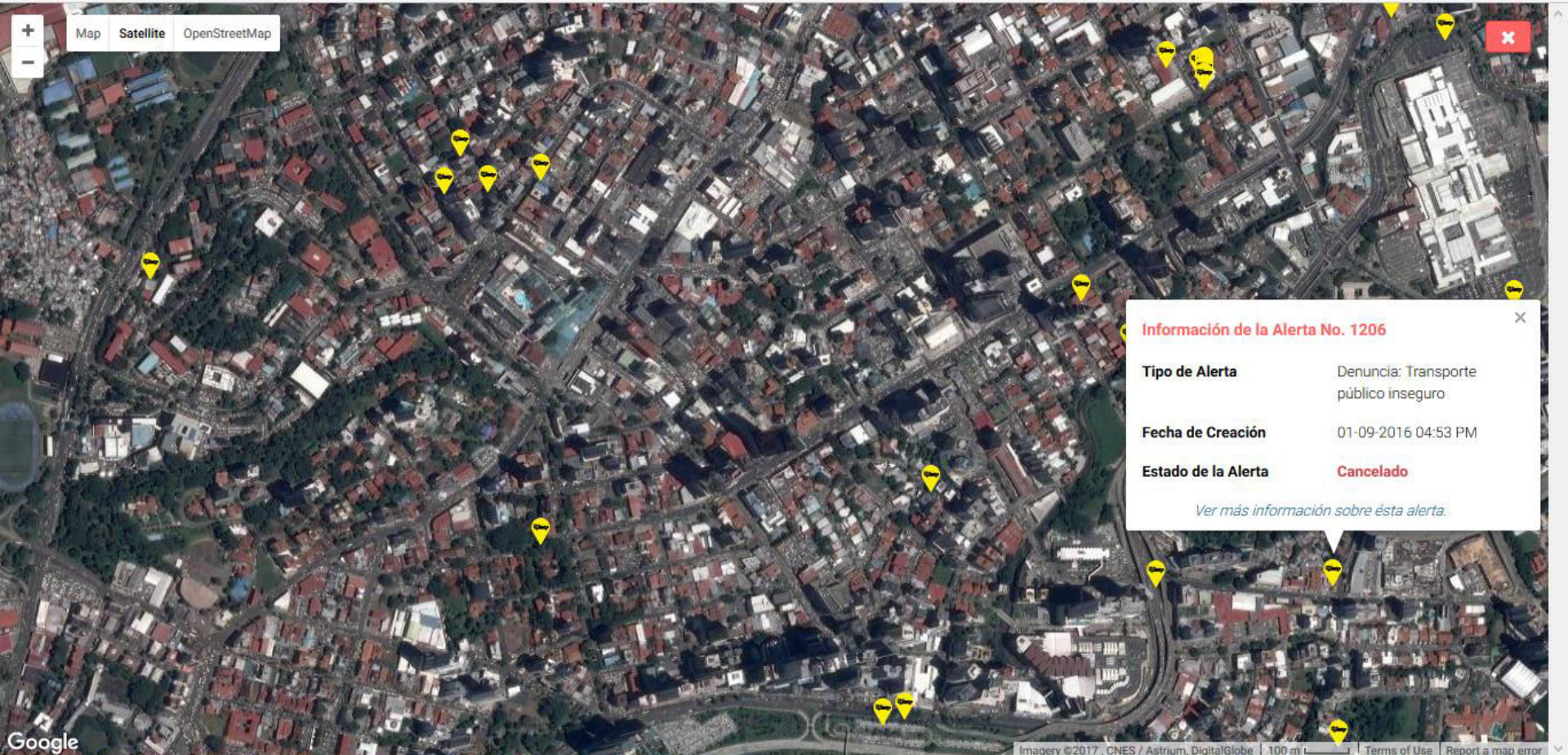

Información de la Alerta No. 1206

Tipo de Alerta	Denuncia: Transporte público inseguro
Fecha de Creación	01-09-2016 04:53 PM
Estado de la Alerta	Cancelado

[Ver más información sobre ésta alerta.](#)

- Inicio
- Mapas
- Capas
- Alertas
- Tipos de Alerta
- Usuarios
- Reportes
- Configuraciones
- Auditoría
- Cerrar Sesión

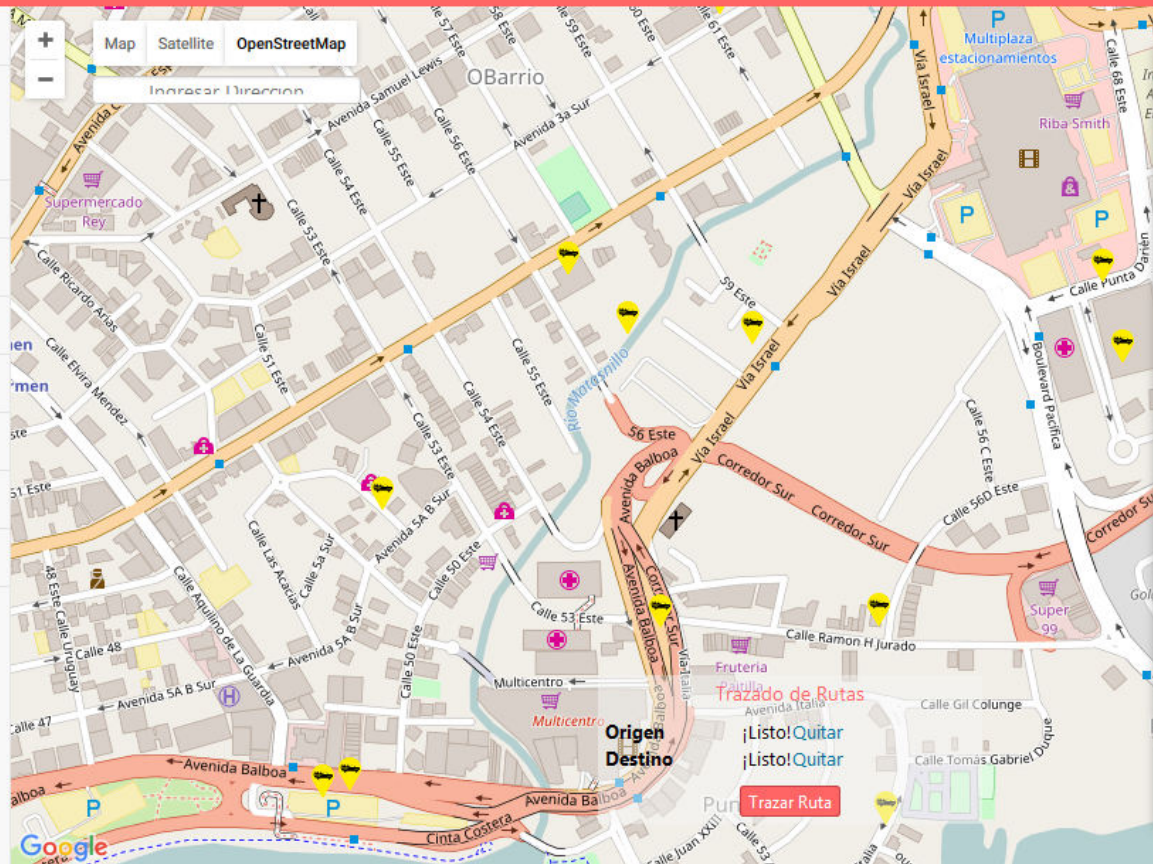

Panel de Edición

Alertas mostradas: 287
Obj. de capa mostrados: 0

Alertas Capas
+ Crear Tipo de Alerta

Lista de Tipos de Alerta

- Denuncia: Transporte público inseguro - ATTT
- Denuncia: Conducir por el hombro - ATTT
- Denuncia: Vehículo mal estacionado - ATTT

Filtros de Búsqueda de Alertas

Estados

- No leído
- En Proceso
- Resuelto
- Cancelado

Rango de Fechas

28-02-2017 hasta 28-02-2017

ID de alerta

- Mapas
- Alertas
- Tipos de Alerta
- Usuarios
- Reportes
- Configuraciones
- Auditoría
- Cerrar Sesión

Alertas

Filtros de Búsqueda

Filtrar alertas por

Características

Seleccione una provincia

Todas

Seleccione un tipo de alerta

Todos los Tipos de Alerta

Seleccione un estado de alerta

No leído

En Proceso

Resuelto

Cancelado

Ingrese rango de fechas

Activar filtro por fechas:

28-03-2017 Hasta 28-03-2017

Mostrar 100 registros por página Búsqueda:

# Alerta	Estado	Tipo de Alerta	Ícono de Tipo de Alerta	Provincia	Adjuntos	Fecha de Creacion	Edición
5563	No Leído	Denuncia: Vehículo mal estacionado			1	28-03-2017 03:14 PM	Ver más...
5562	No Leído	Denuncia: Espacio para personas con discapacidad			4	28-03-2017 02:27 PM	Ver más...
5561	No Leído	Denuncia: Vehículo mal estacionado			2	28-03-2017 02:25 PM	Ver más...
5560	No Leído	Denuncia: Vehículo mal estacionado			2	28-03-2017 02:24 PM	Ver más...
5559	No Leído	Denuncia: Espacio para personas con discapacidad			5	28-03-2017 01:42 PM	Ver más...
5558	No Leído	Denuncia: Vehículo mal estacionado			1	28-03-2017 01:10 PM	Ver más...
5557	No Leído	Denuncia:			2	28-03-2017	Ver más...

SINMA - Editar Usuarios SINMA - Alertas

https://10.252.76.207/admin/alertas.php

Alertas

Filtros de Búsqueda

Filtrar alertas por

ID de alerta

Buscar por ID de Alerta

Filtro por ID de alerta...

Buscar

Mostrar 100 registros por página

Búsqueda:

# Alerta	Estado	Tipo de Alerta	Ícono de Tipo de Alerta	Provincia	Adjuntos	Fecha de Creación	Edición
5563	No Leído	Denuncia: Vehículo mal estacionado			1	28-03-2017 03:14 PM	Ver más...
5562	No Leído	Denuncia: Espacio para personas con discapacidad			4	28-03-2017 02:27 PM	Ver más...
5561	No Leído	Denuncia: Vehículo mal estacionado			2	28-03-2017 02:25 PM	Ver más...
5560	No Leído	Denuncia: Vehículo mal estacionado			2	28-03-2017 02:24 PM	Ver más...
5559	No Leído	Denuncia: Espacio para personas con discapacidad			5	28-03-2017 01:42 PM	Ver más...
5558	No Leído	Denuncia: Vehículo mal estacionado			1	28-03-2017 01:10 PM	Ver más...
5557	No Leído	Denuncia:			2	28-03-2017	Ver más...

Autoridad Nacional para la Innovación Gubernamental
innovamos para ti

Windows Taskbar: e, File Explorer, Mail, Chrome, Office, Firefox, Word, Excel

System Tray: 3:19 p. m., 28/3/17

- Inicio
- Mapas
- Alertas
- Tipos de Alerta
- Usuarios
- Reportes
- Configuraciones
- Auditoría
- Cerrar Sesión

Alertas

Filtros de Búsqueda

Filtrar alertas por

Características

Seleccione una provincia

Bocas del Toro

Bocas del Toro

Chiriquí

Coclé

Colón

En Proceso

Resuelto

Cancelado

Ingrese rango de fechas

Mostrar 10 registros por página

Búsqueda:

# Alerta	Estado	Tipo de Alerta	Ícono de Tipo de Alerta	Provincia	Adjuntos	Fecha de Creacion	Edición
5563	No Leído	Denuncia: Vehículo mal estacionado			1	28-03-2017 03:14 PM	Ver más...
5562	No Leído	Denuncia: Espacio para personas con discapacidad			4	28-03-2017 02:27 PM	Ver más...
5561	No Leído	Denuncia: Vehículo mal estacionado			2	28-03-2017 02:25 PM	Ver más...
5560	No Leído	Denuncia: Vehículo mal estacionado			2	28-03-2017 02:24 PM	Ver más...
5559	No Leído	Denuncia: Espacio para personas con discapacidad			5	28-03-2017 01:42 PM	Ver más...

- Inicio
- Mapas
- Alertas
- Tipos de Alerta
- Usuarios
- Reportes
- Configuraciones
- Auditoría
- Cerrar Sesión

Alertas

Filtros de Búsqueda

Filtrar alertas por

Características

Seleccione una provincia

Bocas del Toro

Seleccione un tipo de alerta

Denuncia: Transporte público inseguro

Todos los Tipos de Alerta

Denuncia: Transporte público inseguro

Denuncia: Conducir por el hombro

Denuncia: Vehículo mal estacionado

Mostrar 10 registros por página Búsqueda:

# Alerta	Estado	Tipo de Alerta	Ícono de Tipo de Alerta	Provincia	Adjuntos	Fecha de Creacion	Edición
5563	No Leído	Denuncia: Vehículo mal estacionado			1	28-03-2017 03:14 PM	Ver más...
5562	No Leído	Denuncia: Espacio para personas con discapacidad			4	28-03-2017 02:27 PM	Ver más...
5561	No Leído	Denuncia: Vehículo mal estacionado			2	28-03-2017 02:25 PM	Ver más...
5560	No Leído	Denuncia: Vehículo mal estacionado			2	28-03-2017 02:24 PM	Ver más...
5559	No Leído	Denuncia: Espacio para personas con discapacidad			5	28-03-2017 01:42 PM	Ver más...

- Mapas <
- Alertas
- Tipos de Alerta >
 - Crear Tipo de Alerta
 - Editar Tipos de Alerta
- Usuarios <
- Reportes <
- Configuraciones <
- Auditoría
- Cerrar Sesión

Editar Tipos de Alerta

Mostrar registros por página

Búsqueda:

Nombre	Ícono	Marcador	Total de Alertas	Activada (en la Aplicación)	Edición
Denuncia: Transporte público inseguro			287	<input checked="" type="checkbox"/> Sí	Editar
Denuncia: Conducir por el hombro			0	<input type="checkbox"/> No	Editar
Denuncia: Vehículo mal estacionado			3978	<input checked="" type="checkbox"/> Sí	Editar
Denuncia: Espacio para personas con discapacidad			1047	<input checked="" type="checkbox"/> Sí	Editar
Objeto sobre la vía			74	<input checked="" type="checkbox"/> Sí	Editar
Colisión			133	<input checked="" type="checkbox"/> Sí	Editar

- Inicio
- Mapas
- Alertas
- Tipos de Alerta
- Usuarios
 - Crear Usuarios Admin
 - Editar Usuarios Admin
 - Editar Usuarios de App
- Reportes
- Configuraciones
- Auditoría
- Cerrar Sesión

Autoridad Nacional para la Innovación Gubernamental
innovamos para ti

Crear Usuarios Admin

Nombre	<input type="text" value="Escriba un nombre, por favor..."/> <i>Caracteres restantes: 100</i>
Apellido	<input type="text" value="Escriba un apellido, por favor..."/> <i>Caracteres restantes: 100</i>
Nombre de Usuario	<input type="text" value="Escriba un nombre de usuario, por favor..."/> <i>Caracteres restantes: 100</i>
Correo Electrónico	<input type="text" value="Escriba un correo electrónico, por favor..."/> <i>Caracteres restantes: 200</i>
Tipo de Usuario	Administrador

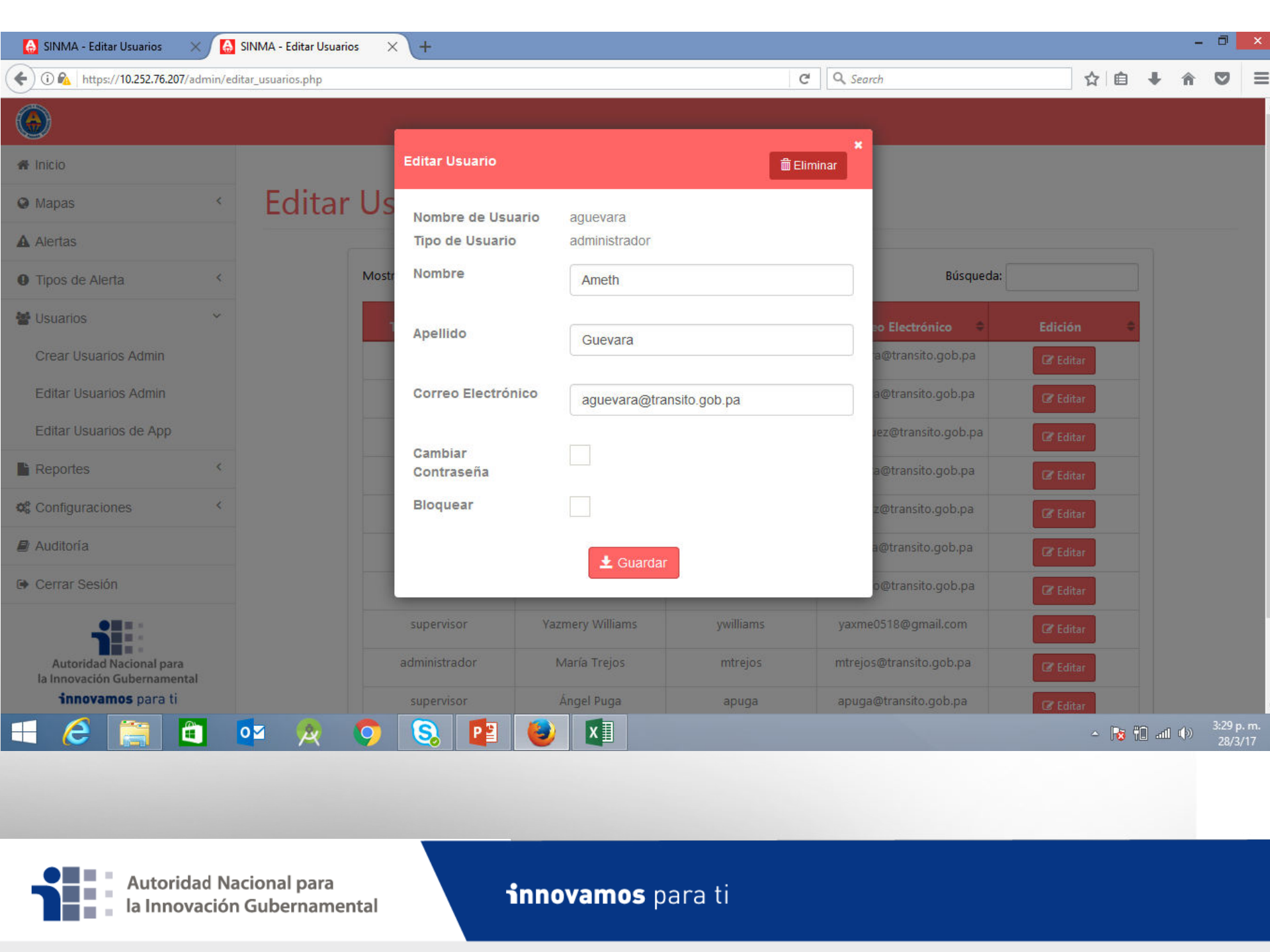

Editar Usuario

Eliminar

Nombre de Usuario: aguevara
Tipo de Usuario: administrador

Nombre: Ameth

Apellido: Guevara

Correo Electrónico: aguevara@transito.gob.pa

Cambiar Contraseña:

Bloquear:

Guardar

Editar Us

Mostr

Búsqueda:

Correo Electrónico	Edición
...@transito.gob.pa	Editar
...@transito.gob.pa	Editar
...@transito.gob.pa	Editar
...@transito.gob.pa	Editar
...@transito.gob.pa	Editar
...@transito.gob.pa	Editar
...@transito.gob.pa	Editar
...@transito.gob.pa	Editar
...@transito.gob.pa	Editar
...@transito.gob.pa	Editar
supervisor	Editar
administrador	Editar
supervisor	Editar

- Tipos de Alerta
- Usuarios
 - Crear Usuarios Admin
 - Editar Usuarios Admin
 - Editar Usuarios de App
- Reportes
- Configuraciones
- Auditoría
- Cerrar Sesión

Editar Usuarios de App

Mostrar 10 registros por página Búsqueda:

Nombre	Correo Electrónico	Fecha de Registro	Total de alertas	Activado(a)	Edición
Fernando Sanchez	nandosanchez1@gmail.com	14-12-2015 22:17 PM	0	Sí	Editar
Franklin Miranda	kanfrancisk@gmail.com	05-06-2016 08:56 AM	115	Sí	Editar
Alberto Jose Miranda Amaya	albertojoc@gmail.com	05-06-2016 11:46 AM	2	Sí	Editar
Franklin Miranda	frankmiranda1583@gmail.com	07-06-2016 13:15 PM	85	Sí	Editar
myrna elena lindao de bethancourt	ingmyrnal@gmail.com	24-03-2017 07:51 AM	0	Sí	Editar
Innovacion Gubernamental	innovacion.gob@gmail.com	08-06-2016 16:06 PM	1	Sí	Editar
Julio César González Pereira	juliogonzalezpereira@gmail.com	08-06-2016 18:18 PM	2	Sí	Editar
Carlos Enrique Vanegas Ramos	marlos11131729@gmail.com	09-06-2016 09:31 AM	1	Sí	Editar
Pedro Rosas	ipzzer@yopmail.com	09-06-2016 10:24 AM	0	Sí	Editar
Pedro Rosas	ipzzer21@yopmail.com	09-06-2016 10:30 AM	0	Sí	Editar

- Inicio
- Mapas
- Alertas
- Tipos de Alerta
- Usuarios
 - Crear Usuarios Admin
 - Editar Usuarios Admin
 - Editar Usuarios de App
- Reportes
- Configuraciones
- Auditoría
- Cerrar Sesión

Editar Usuario

[Eliminar](#)

Sanchez

Teléfono: 69802862

Género: Masculino

Dirección: tocumen

Cambiar Contraseña:

Activar Cuenta:

Bloquear:

[Guardar](#)

Búsqueda:

Total de alertas	Activado(a)	Edición
0	Sí	Editar
115	Sí	Editar
2	Sí	Editar
85	Sí	Editar
0	Sí	Editar
1	Sí	Editar
2	Sí	Editar
1	Sí	Editar
Pedro Rosas	ipzzer@yopmail.com	09-06-2016 10:24 AM
0	Sí	Editar

- Inicio
- Mapas
- Alertas
- Tipos de Alerta
- Usuarios
- Reportes
 - Reportes de Usuarios
 - Reportes de Alertas
 - Reportes de Totales
- Configuraciones
- Auditoría
- Cerrar Sesión

Reportes de Usuarios

Filtros de Búsqueda

Filtrar por Dispositivo

Todos

Filtrar por Género

Todos

Filtrar por Rangos de Edad

Todos

- Todos
- 11 a 20 años
- 21 a 30 años
- 31 a 40 años
- 41 a 50 años
- 51 a 60 años
- 61 a 70 años
- 71 a 80 años
- 81 o más

Mostrar 10 registros por página

Búsqueda:

Nombre Completo	Género	Cédula	Teléfono	Edad	Dispositivo
Fernando Sanchez	Masculino	8-438-738	69802862	44	Android
Franklin Miranda	Masculino	8-757-1583	69828863	34	Android
Alberto Jose Miranda Amaya	Masculino	8-787-1900	66872021	31	Android
Franklin Miranda	Masculino	8-757-1583	69803130	34	Android
myrna elena lindao de bethancourt	Femenino	8-723-571	66751650	38	Android
Innovacion Gubernamental	Masculino	8-869-1730	5207000	24	Android
Julio César González Pereira	Masculino	9-715-760	61518101	34	Android
Carlos Enrique Vanegas Ramos	Masculino	8-288-469	62522688		Android
Pedro Rosas	Masculino	8-821-1131	25014445	1	Android
Pedro Rosas	Masculino	9-730-1708	25014445	1	Android

Página 1 de 1,188

Anterior 1 2 3 4 5 ... 1188 Siguiente

- Mapas <
- Alertas <
- Tipos de Alerta <
- Usuarios <
- Reportes >
 - Reportes de Usuarios
 - Reportes de Alertas
 - Reportes de Totales
- Configuraciones <
- Auditoría
- Cerrar Sesión

Reportes de Alertas

Filtrar Reportes por:

Categorías

Seleccione una Categoría

Todas las categorías

Mostrar 10 registros por página

Búsqueda:

Nombre del Usuario	Categoría	Estado de la Alerta	Fecha de Creación	Edición
Miguel Yau	Denuncia: Vehículo mal estacionado	Resuelto	03-06-2016 15:08 PM	Ver más...
Franklin Miranda	Denuncia: Transporte público inseguro	En Proceso	05-06-2016 09:01 AM	Ver más...
Franklin Miranda	Denuncia: Vehículo mal estacionado	Resuelto	05-06-2016 09:02 AM	Ver más...
Franklin Miranda	Denuncia: Espacio para personas con discapacidad	Resuelto	05-06-2016 09:02 AM	Ver más...
Franklin Miranda	Denuncia: Transporte público inseguro	Resuelto	05-06-2016 11:32 AM	Ver más...
Franklin Miranda	Denuncia: Vehículo mal estacionado	Resuelto	05-06-2016 11:45 AM	Ver más...
Franklin Miranda	Denuncia: Espacio para personas con discapacidad	Resuelto	05-06-2016 11:45 AM	Ver más...
Franklin Miranda	Denuncia: Transporte público inseguro	Resuelto	05-06-2016 11:46 AM	Ver más...
Franklin Miranda	Denuncia: Vehículo mal estacionado	Resuelto	05-06-2016 11:46 AM	Ver más...

- Inicio
- Mapas
- Alertas
- Tipos de Alerta
- Usuarios
- Reportes
- Configuraciones
 - Configuración General
 - Configuración de Webservices
 - Configuración de Usuarios
 - Configuración de Capas
- Auditoría
- Cerrar Sesión

Configuración General

Activar boton de Panico

Cantidad máxima de alertas por día

Duración máxima de video(alertas) (en segundos)

Logo del Administrador No hay archivo subida...

- Inicio
- Mapas
- Alertas
- Tipos de Alerta
- Usuarios
- Reportes
- Configuraciones
 - Configuración General
 - Configuración de Webservices
 - Configuración de Usuarios
 - Configuración de Capas
- Auditoría
- Cerrar Sesión

Configuración de Webservices

Nombre *Caracteres restantes: 200*

URL *Caracteres restantes: 500*

Configuración de Permisos de Usuarios

Nombre Ameth Guevara

Tipo de Usuario administrador

Panel de Configuración

Módulo Mapas (Alertas)

Consultar

Modificar

Módulo Mapas (Capa)

Consultar

Insertar

Modificar

Eliminar

Módulo Alertas

Consultar

Guardar

Configuración de Permisos de Usuarios

Nombre Martha Urriola

Tipo de Usuario supervisor

Panel de Configuración

Módulo Mapas (Alertas)

Consultar

Modificar

Módulo Mapas (Capa)

Consultar

Insertar

Modificar

Eliminar

Módulo Alertas

Consultar

 Guardar

Configuración de Permisos de Capas

Nombre test

Tipo de Capa null

URL de Webservice (JSON) [Ver](#)

Panel de Configuración

Nombre	Rol de Usuario	Permiso
Ameth Guevara	administrador	<input checked="" type="checkbox"/>
Franklin Miranda	administrador	<input checked="" type="checkbox"/>
Keila Domínguez	administrador	<input checked="" type="checkbox"/>
Ameth Batista	administrador	<input checked="" type="checkbox"/>

- Inicio
- Mapas
- Alertas
- Tipos de Alerta
- Usuarios
- Reportes
- Configuraciones
- Auditoría
- Cerrar Sesión

Auditoría

Activar búsqueda por usuarios

Lista de Usuarios

- Fernando Sanchez
- Martha Urriola**
- Jonathan Montero

Activar búsqueda por rango de fechas

Rango de Fechas

01-02-2017 Hasta 22-02-2017

Buscar

Mostrar 10 registros por página

Búsqueda:

Nombre	Acción	Objetivo	Fecha de Acción
Martha Urriola	Consultar	Alertas	22-02-2017 02:31:05 PM
Martha Urriola	Consultar	Alertas	22-02-2017 02:26:28 PM
Martha Urriola	Consultar	Alertas	22-02-2017 02:25:58 PM
Martha Urriola	Consultar	Alertas	22-02-2017 01:42:15 PM
Martha Urriola	Consultar	Alerta: No. 4544	22-02-2017 11:44:29 AM
Martha Urriola	Consultar	Alerta: No. 4543	22-02-2017 11:43:12 AM
Martha Urriola	Consultar	Alertas	22-02-2017 11:39:25 AM
Martha Urriola	Modificar	Alerta No. 4535: De Resuelto a Cancelado	22-02-2017 11:39:24 AM
Martha Urriola	Consultar	Alerta: No. 4535	22-02-2017 11:38:07 AM
Martha Urriola	Consultar	Alerta: No. 4500	22-02-2017 10:37:49 AM

Página 1 de 10

Anterior 1 2 3 4 5 ... 10 Siguiente

- Inicio
- Mapas
- Alertas
- Usuarios
- Instituciones
- Reportes
 - Reportes de Usuarios
 - Reportes de Alertas
 - Reportes de Totales
 - Reportes de Instituciones
- Configuraciones
- Auditoría
- Cerrar Sesión

Reportes por Instituciones

Filtros de Búsqueda

Filtrar por

Alertas

Seleccione una Institución

Todas las instituciones

Seleccione una Categoría

Todas las categorías

Seleccione un Estado

Todos los Estados

Buscar

Mostrar 10 registros por página Búsqueda:

Usuario	Categoría	Institución	Estado	Fecha de Creación
Carlos Manuel Romero Noya	Denuncia: Espacio para personas con discapacidad	ATTT	Cancelado	30-11-2016 16:27 PM
Buenaventura Benitez Osorio	Denuncia: Transporte público inseguro	ATTT	Cancelado	17-06-2016 18:34 PM
javier navarro diaz	Denuncia: Vehículo mal estacionado	ATTT	Resuelto	18-08-2016 16:18 PM
Fernando Cuenco Nava	Denuncia: Vehículo mal estacionado	ATTT	Resuelto	06-12-2016 10:46 AM
Fernando Cuenco Nava	Denuncia: Vehículo mal estacionado	ATTT	Resuelto	07-01-2017 13:33 PM
Franklin Miranda	Denuncia: Vehículo mal estacionado	ATTT	Resuelto	07-06-2016 16:40 PM
María Lorena Jaén	Denuncia: Vehículo mal estacionado	ATTT	Resuelto	24-08-2016 12:22 PM
luis mauricio weinstein cristi	Denuncia: Vehículo mal estacionado	ATTT	Resuelto	14-01-2017 08:59 AM

PROGRAMAS HABILITADORES PANAMÁ DIGITAL

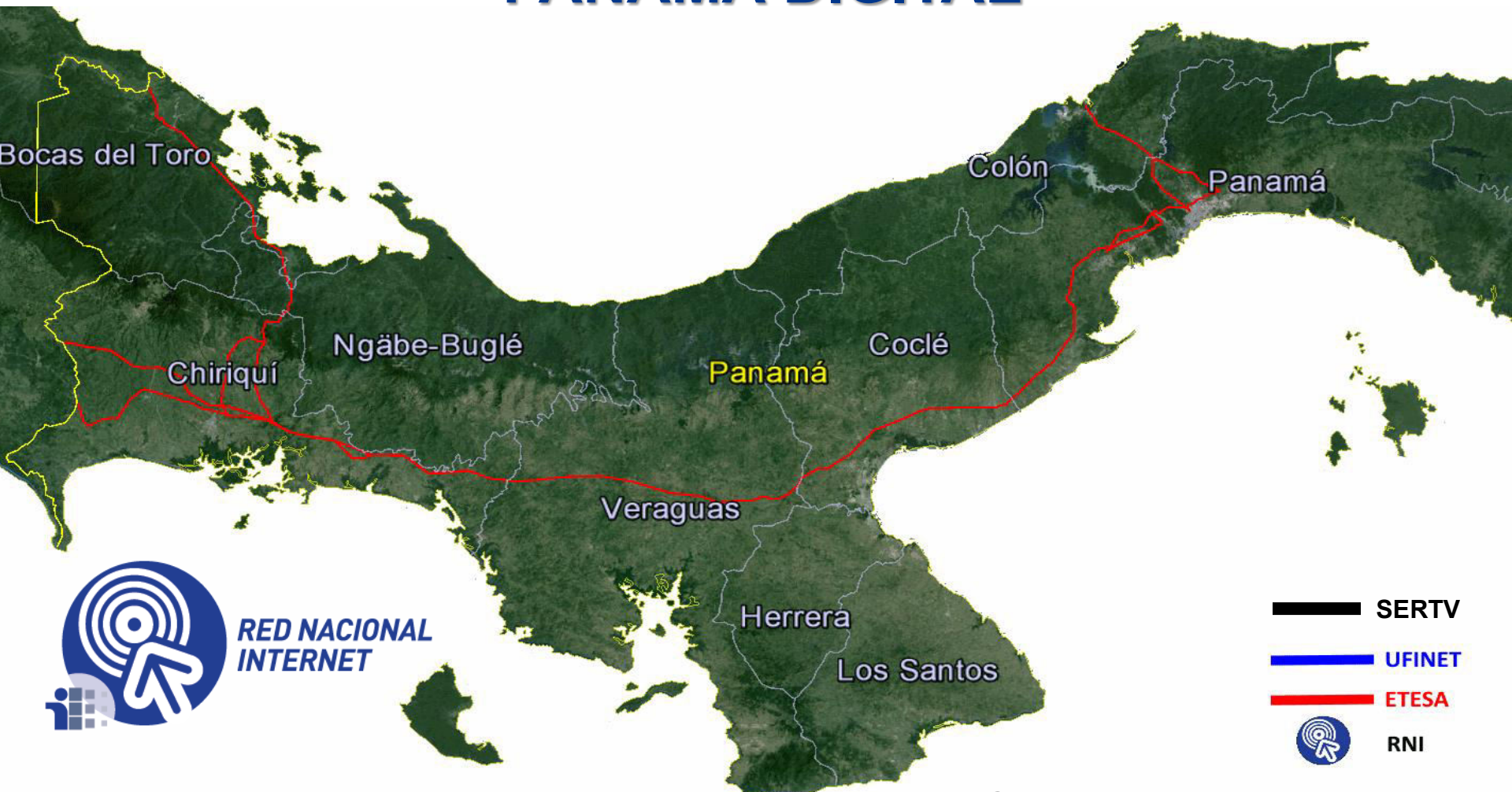

Al activarlo el ciudadano puede ver los puntos de internet Gratis para usarlos

GRACIAS

www.innovacion.gob.pa

   InnovacionPma

GEORED

SISTEMA DE INFORMACIÓN
GEOGRÁFICA NACIONAL

Autoridad Nacional para
la Innovación Gubernamental

AUTORIDAD NACIONAL DE ADMINISTRACIÓN DE TIERRAS

Buena Salud Dental (A nivel
de Regiones de Salud)

GEORED 507 -
Corregimientos - Censo

GEORED 507 - Distritos -
Censo Nacional de Población

GEORED 507 - Provincias -
Censo Nacional de Población

CREA TU CUENTA GRATUITA para colaborar y crear tus propios mapas y aplicativos.

Esta nueva plataforma permite a las instituciones del Estado la debida colaboración geoespacial, mediante los servicios de visualización de mapas, cargas de datos geográficos, publicación de servicios web, creación de aplicaciones web y móviles, así

INTRODUZCA SUS DATOS Y
SELECCIONE
REGISTRAR

3:36 PM

100%

Formulario de Registro i

(Llenar los siguientes campos idéntico a la licencia)

Cédula

Nombres

Apellidos

ID Control i

Correo Electrónico

Contraseña

Fecha de Nacimiento

Género

Teléfono

Dirección

**INGRESE LOS DATOS
SOLICITADOS POR EL
SISTEMA**

3:36 PM 100%

Formulario de Registro i

(Llenar los siguientes campos idéntico a la licencia)

Cédula

Nombre Completo

ID Control

Contraseña

Fecha de Nacimiento

Género

Teléfono

Dirección

SELECCIONE LA OPCIÓN
SI TENGO, SI POSEE LICENCIA
DE CONDUCIR

SELECCIONE LA OPCIÓN
NO TENGO, SI NO POSEE
LICENCIA DE CONDUCIR;
SUS DATOS SERAN VALIDADOS
POR EL SUPERVISOR DEL
SISTEMA

10:16 AM

📶 🔋 H 73%

Crear una cuenta

¿Posee una licencia de conducir?

Si posee una licencia, su usuario será verificado automáticamente por el sistema. Si no posee una, su usuario permanecerá inactivo hasta que se validen sus datos.

No tengo Sí tengo

Iniciar Sesión

Panamá Apps Log in

Crear una cuenta

ACTIVE SU GPS
SELECCIONE LA
OPCION **CREAR**
ALERTA

10:19 AM    71%

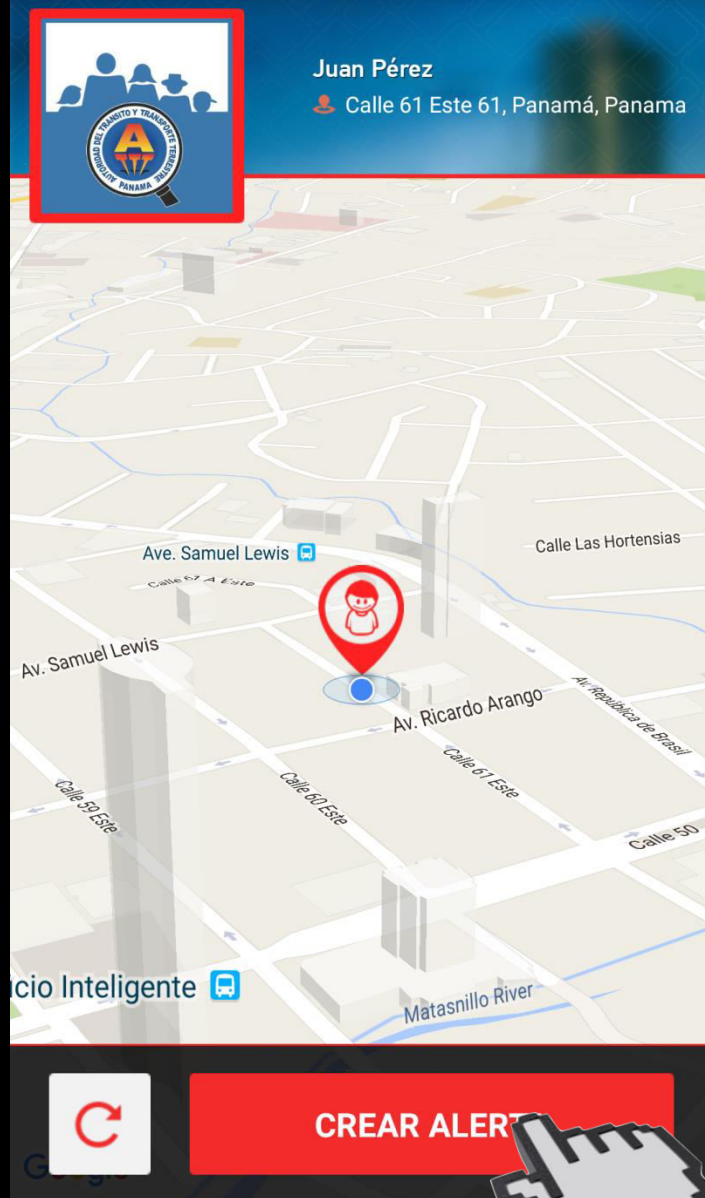

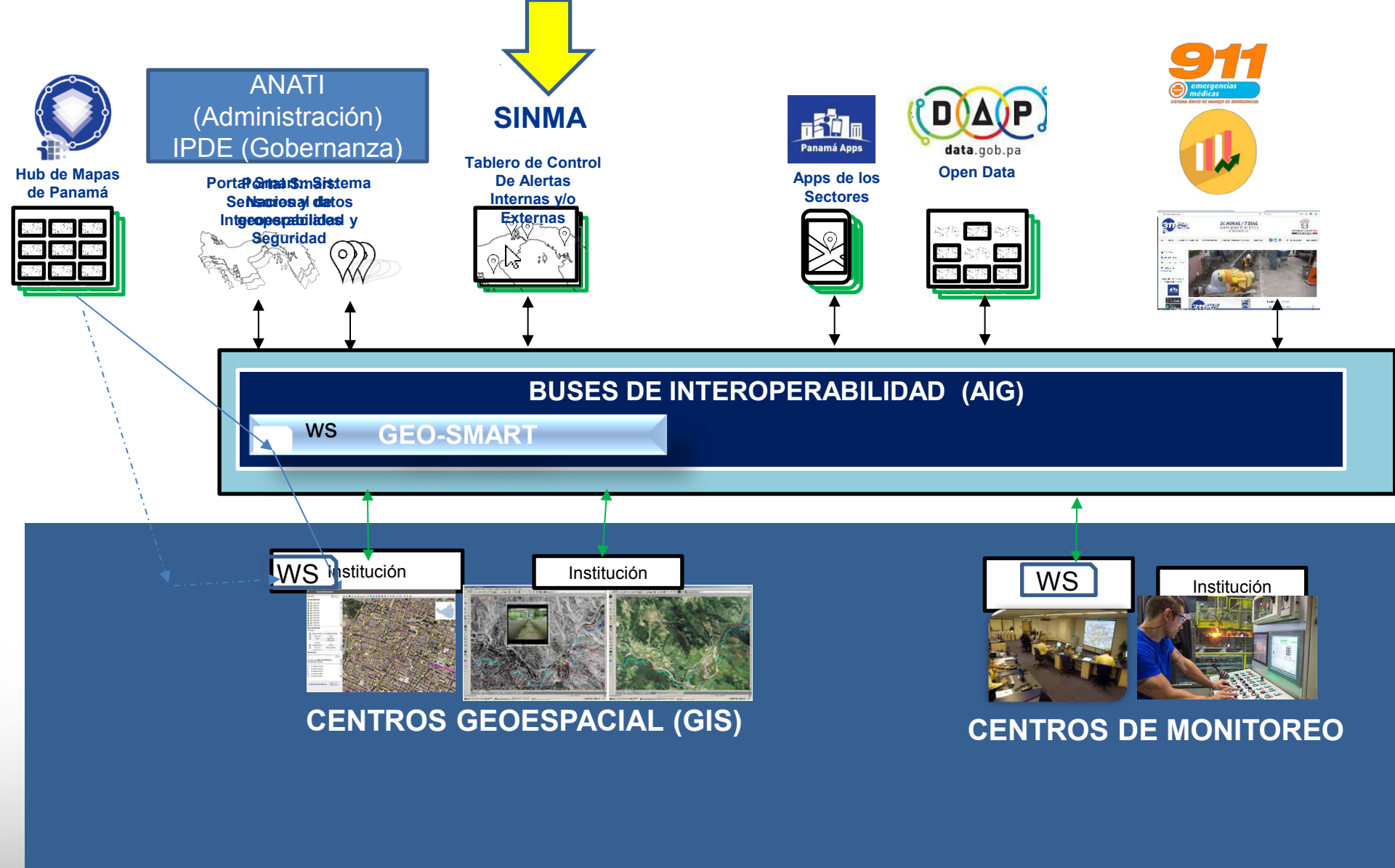

Qué se Espera ?

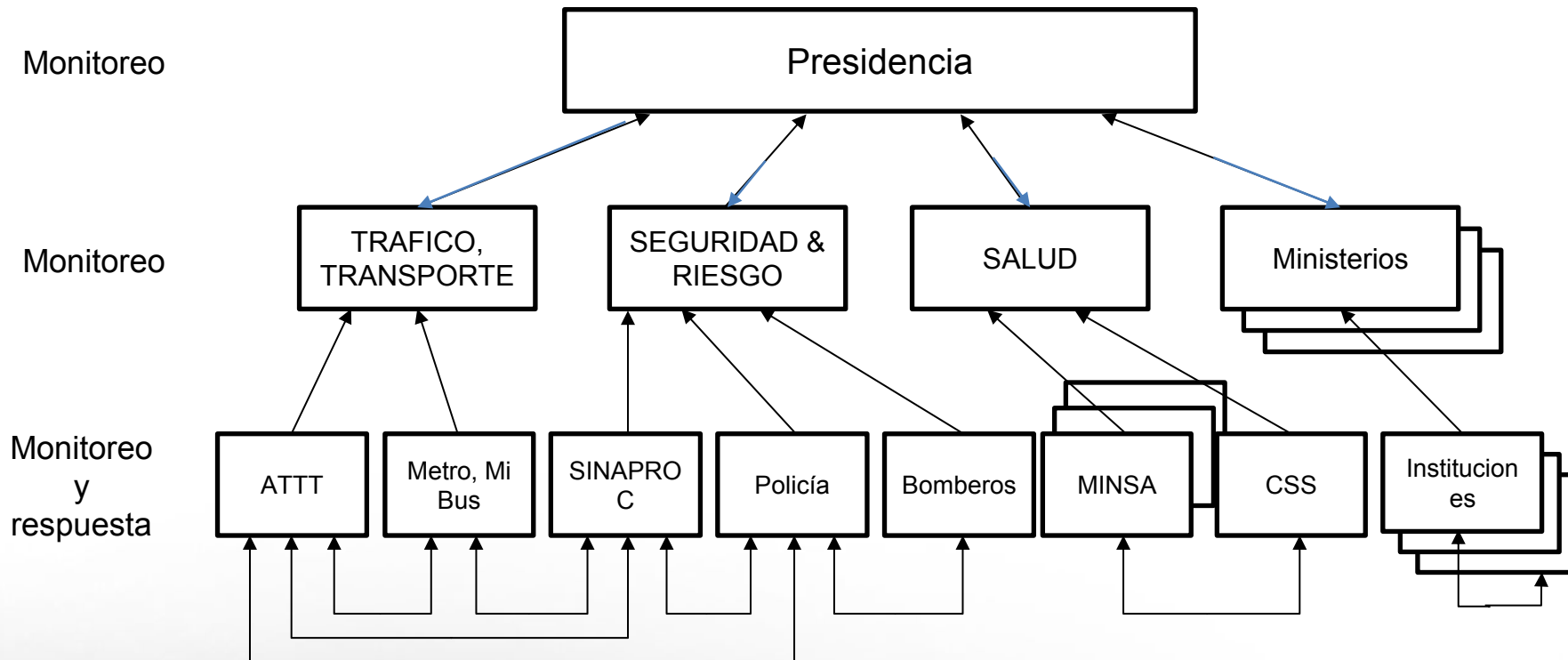

CENTROS DE OPERACIONES DE EMERGENCIAS

Fuentes de Alertas

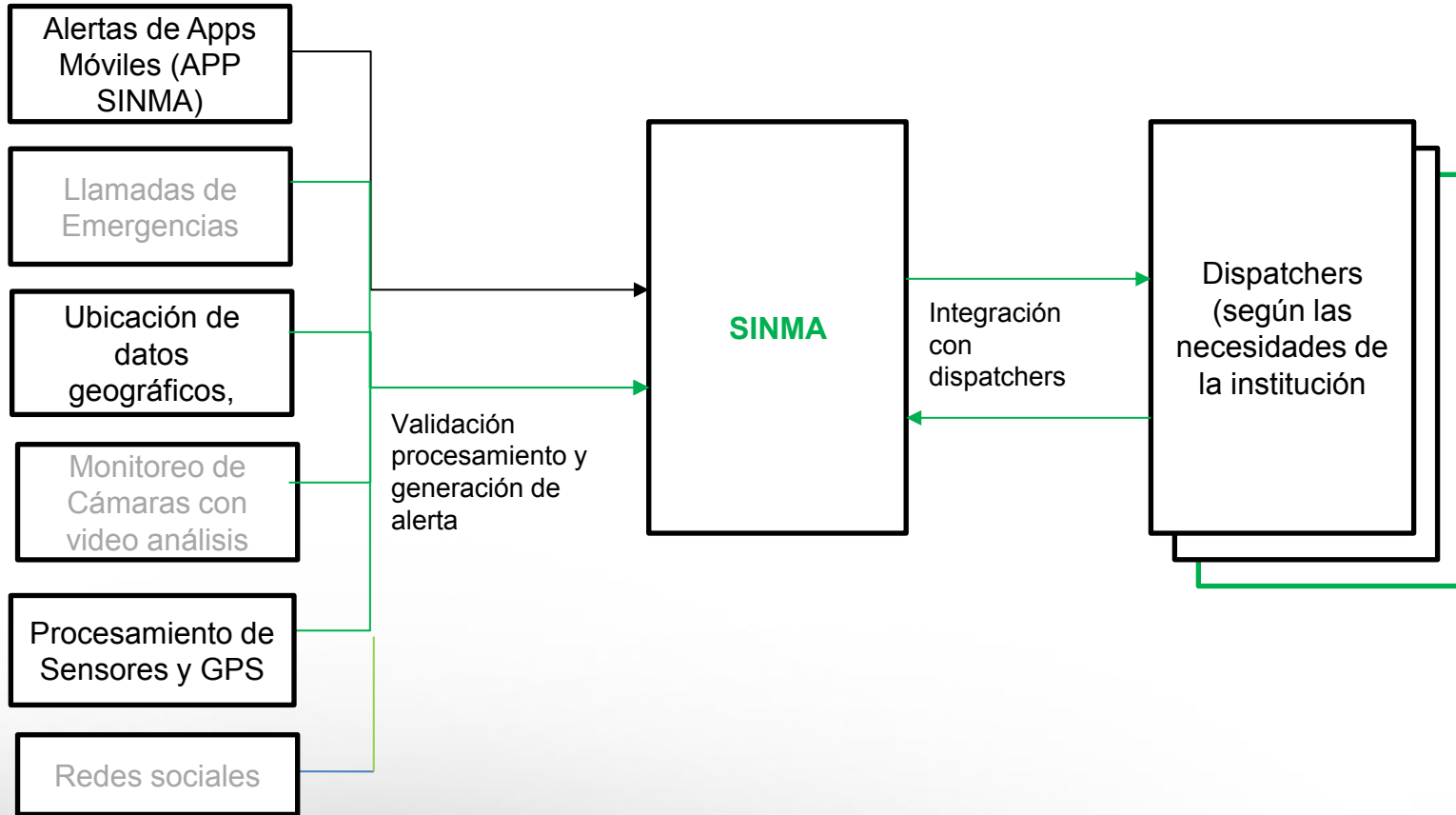

LEGISLACION VIGENTE

PORTALES CENTRALIZADOS (INTERFACES CON USUARIOS)

Los Portales centralizados para los usuarios poseen áreas con control de acceso privado para las Instituciones y áreas con acceso público.

- ✓ **El Portal Geoespacial Nacional** (actual Geored, futuro HUB Geoespacial) de la IPDE en ANATI, mediante Decreto Ley N° 51, es el Portal oficial de Mapas de Información Pública y Privada de Panamá;
- ✓ Mediante Ley 83 se crea **El Portal Panamá Tramita, Portal Nacional de Pagos, el Sistema de Atención ciudadana 311, el Sistema Nacional de Interoperabilidad y Seguridad (art 15) y el Portal de Software Público (Uso de las Aplicaciones y Transferencia de Tecnologías entre Entidades Públicas (art 16).**
- ✓ Página web sobre **Software Público**: reglamentado en el Decreto Ejecutivo 719 de 15 nov 2013, capítulo V, art 23, 24 y 25.
- ✓ **Sistema Nacional de Interoperabilidad y Seguridad**: reglamentado en el Decreto Ejecutivo 719 de 15 nov 2013, todo el capítulo IV.

Pendiente de su Reglamentación Legal: Sistema Nacional de Monitoreo de Alertas (SINMA), Datos Abiertos de Panamá (DAP), Panamá Apps, Panamá Informa.

ESTANDARES TECNICOS, ARQUITECTURAS TECNOLOGICAS Y SU GOBERNANZA INTERFACES CON USUARIOS

Estándares Guías	IPDE IPDE	CIS, IPDE IPDE, AIG	CIS, IPDE Arquitect	AIG Arquitect	CIS Innov	CIS Arquitect	CIS PEL	CIS 311	CIS Innov
Adm. Usuarios y apoyo.	IPDE	IPDE	Cada Institución	Arquitectura	Innovación	Arquitectura	PEL	311	Innovación
Adm. Técnica	AIG	AIG	AIG	AIG	AIG	AIG	AIG	AIG	AIG
	 7	 9	 6	 8	 10	 11	 5	 13	 12

Se solicita que AIG se inscriba en el CIS - Comité de Interoperabilidad y Seguridad en los siguientes Subcomités:

Subcomité Organizacional: **Gobernanza**, Arquitectura, PEL, HUB, Innovación, Datos Abiertos, Innovación.

Subcomité Semántico: **Arquitectura**, **HUB**, **PEL**, Datos Abiertos, Innovación.

Subcomité Técnico: **PEL**, **HUB**, **Arquitectura**, Dir. Tecnología, Innovación, Datos Abiertos.

NOMBRE	ACCESO	LINK AL SERVICIO WEB
Atractivos Turísticos	PUBLICO	http://services.arcgis.com/YWS4hN3n25AVAsTm/arcgis/rest/service
Destinos Turísticos	PUBLICO	es/ATPDestinosAtractivosTuristicos/FeatureServer/0
Cobertura Boscosa 2000	INSTITUCIONAL	https://strimaps.si.edu/arcgis/rest/services/Panama/CoberturaBoscosa/MapServer/0
Mapa Base de Provincias año 2009	PUBLICO	http://services.arcgis.com/YWS4hN3n25AVAsTm/arcgis/rest/service
Sitios Red Nacional de Internet	PUBLICO	http://services.arcgis.com/YWS4hN3n25AVAsTm/arcgis/rest/service
Street View Points	PUBLICO	http://services.arcgis.com/YWS4hN3n25AVAsTm/arcgis/rest/service
Telefonos Públicos Rurales	PUBLICO	http://services.arcgis.com/YWS4hN3n25AVAsTm/arcgis/rest/service
Torres Bases Celulares	PUBLICO	http://services.arcgis.com/YWS4hN3n25AVAsTm/arcgis/rest/service
Instalaciones de la Caja de Seguro Social	PUBLICO	http://services.arcgis.com/YWS4hN3n25AVAsTm/arcgis/rest/service
Ubicación de las Oficinas Principales de la Contraloría	PUBLICO	http://services.arcgis.com/YWS4hN3n25AVAsTm/arcgis/rest/service
Barrios - Poligonos con datos de poblacion y vivienda	PUBLICO	http://services.arcgis.com/YWS4hN3n25AVAsTm/arcgis/rest/service
Barrios - Puntos con datos de poblacion y vivienda	PUBLICO	http://services.arcgis.com/YWS4hN3n25AVAsTm/arcgis/rest/service
Corregimientos - Poligonos con datos de poblacion y vivienda	PUBLICO	http://services.arcgis.com/YWS4hN3n25AVAsTm/arcgis/rest/service
Corregimientos - Puntos con datos de poblacion y vivienda	PUBLICO	http://services.arcgis.com/YWS4hN3n25AVAsTm/arcgis/rest/service
Distritos - Poligonos con datos de poblacion y vivienda	PUBLICO	http://services.arcgis.com/YWS4hN3n25AVAsTm/arcgis/rest/service
Distritos - Puntos con datos de poblacion y vivienda	PUBLICO	http://services.arcgis.com/YWS4hN3n25AVAsTm/arcgis/rest/service
Lugares Poblados - Poligonos con datos de poblacion y vivienda	PUBLICO	http://services.arcgis.com/YWS4hN3n25AVAsTm/arcgis/rest/service
Lugares Poblados - Puntos con datos de poblacion y vivienda	PUBLICO	http://services.arcgis.com/YWS4hN3n25AVAsTm/arcgis/rest/service
Provincias - Poligonos con datos de poblacion y vivienda	PUBLICO	http://services.arcgis.com/YWS4hN3n25AVAsTm/arcgis/rest/service
Provincias - Puntos con datos de poblacion y vivienda	PUBLICO	http://services.arcgis.com/YWS4hN3n25AVAsTm/arcgis/rest/service
Estaciones Meteorologicas	INSTITUCIONAL	http://services.arcgis.com/YWS4hN3n25AVAsTm/arcgis/rest/service
Hidrantes	INSTITUCIONAL	http://services.arcgis.com/YWS4hN3n25AVAsTm/arcgis/rest/service

HUB GEO ESPACIAL

